



UNIVERSIDAD TECNOLÓGICA ISRAEL

ESCUELA DE POSGRADOS “ESPOG”

MAESTRÍA EN ADMINISTRACIÓN TRIBUTARIA

Resolución: RPC-SO-22-No.477-2020

PROYECTO DE TITULACIÓN EN OPCIÓN AL GRADO DE MAGISTER

Título del proyecto:
“Devolución del impuesto al valor agregado (IVA) sobre retenciones en la fuente. Caso práctico: Empresa Electrycom S.A.”.
Línea de Investigación:
Gestión integrada de organizaciones y competitividad sostenible
Campo amplio de conocimiento:
Administración
Autor/a:
David Benítez Cueva
Tutor/a:
Mg. Andrés Ramos

Quito – Ecuador

2024

APROBACIÓN DEL TUTOR



Yo, Andrés Ramos Álvarez con C.I: 1756718886 en mi calidad de Tutor del proyecto de investigación titulado: “Devolución del impuesto al valor IVA sobre retenciones en la fuente. Caso práctico: Empresa Electrycom S.A.”.

Elaborado por: David Mauricio Benitez Cueva, de C.I: 172355764-9, estudiante de la Maestría: Administración Tributaria, de la **UNIVERSIDAD TECNOLÓGICA ISRAEL (UISRAEL)**, como parte de los requisitos sustanciales con fines de obtener el Título de Magister, me permito declarar que luego de haber orientado, analizado y revisado el trabajo de titulación, lo apruebo en todas sus partes.

Quito D.M., 11 marzo de 2024

Firma

DECLARACIÓN DE AUTORIZACIÓN POR PARTE DEL ESTUDIANTE

Yo, David Mauricio Benítez Cueva con C.I: 172355764-9, autor/a del proyecto de titulación denominado: “Devolución del impuesto al valor agregado (IVA). Caso práctico: Empresa Electrycom S.A.”. Previo a la obtención del título de Magister en Administración Tributaria.

1. Declaro tener pleno conocimiento de la obligación que tienen las instituciones de educación superior, de conformidad con el Artículo 144 de la Ley Orgánica de Educación Superior, de entregar el respectivo trabajo de titulación para que sea integrado al Sistema Nacional de Información de la Educación Superior del Ecuador para su difusión pública respetando los derechos de autor.
2. Manifiesto mi voluntad de ceder a la Universidad Tecnológica Israel los derechos patrimoniales consagrados en la Ley de Propiedad Intelectual del Ecuador, artículos 4, 5 y 6, en calidad de autor@ del trabajo de titulación, quedando la Universidad facultada para ejercer plenamente los derechos cedidos anteriormente. En concordancia suscribo este documento en el momento que hago entrega del trabajo final en formato impreso y digital como parte del acervo bibliográfico de la Universidad Tecnológica Israel.
3. Autorizo a la SENESCYT a tener una copia del referido trabajo de titulación, con el propósito de generar un repositorio que democratice la información, respetando las políticas de prosperidad intelectual vigentes.

Quito D.M., 12 de marzo de 2024

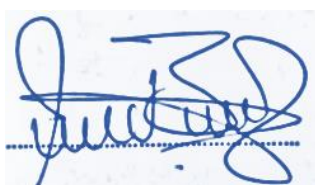

Firma

Tabla de contenidos

APROBACIÓN DEL TUTOR.....	¡Error! Marcador no definido.
DECLARACIÓN DE AUTORIZACIÓN POR PARTE DEL ESTUDIANTE.....	¡Error! Marcador no definido.
INFORMACIÓN GENERAL	1
Contextualización del tema.....	1
Problema de investigación	2
Objetivo general.....	2
Objetivos específicos.....	3
Vinculación con la sociedad y beneficiarios directos:.....	3
CAPÍTULO I: DESCRIPCIÓN DEL PROYECTO	5
1.1. Contextualización general del estado del arte.....	5
1.1.1. Investigaciones previas (mínimo 3 investigaciones relacionadas con el tema	5
5	
1.1.2. Aspectos teóricos	7
1.2. Proceso investigativo metodológico	8
1.3. Análisis de resultados.....	10
CAPÍTULO II: PROPUESTA.....	12
2.1 Fundamentos teóricos aplicados	12
2.2 Descripción de la propuesta.....	14
2.3 Validación de la propuesta.....	23
2.2 Matriz de articulación de la propuesta	25
CONCLUSIONES	28
RECOMENDACIONES	29
Bibliografía	30
ANEXOS	31

ANEXO 1 ESTADO FINANCIERO	31
ANEXO 2 ESTADO DE RESULTADOS.....	35
ANEXO 3 TABLA DE RETENCIONES POR CLIENTE	39
ANEXO 4. VALIDACIÓN DE PROPUESTA PRIMER VALIDADOR	84
ANEXO 5. VALIDACIÓN DE PROPUESTA SEGUNDO VALIDADOR.....	85
ANEXO 6. VALIDACIÓN DE PROPUESTA TERCER VALIDADOR.....	88

Índice de tablas

Tabla 1. Retenciones mensuales del año 2022	20
Tabla 2 Evaluación del primer especialista	¡Error! Marcador no definido.
Tabla 3 Evaluación del segundo especialista	¡Error! Marcador no definido.
Tabla 4 Evaluación del tercer especialista	¡Error! Marcador no definido.
Tabla 5 Matriz de articulación.....	25

Índice de figuras

Figura 1. Flujograma del proceso de investigación.....	8
Figura 2. Proceso de estructura general de la propuesta	15

INFORMACIÓN GENERAL

Contextualización del tema

Las empresas o personas naturales en la actualidad han evolucionado en la producción tanto en la tecnología avanzada que usan y mano de obra a gran escala, sin embargo, existe una problemática al momento de determinar los pasos y requisitos que necesitan realizar en el SRI para cumplir cualquier proceso, es por esto por lo que se requiere la ayuda de un profesional y un sistema contable.

En este contexto, la empresa ELECTRYCOM S.A., tiene como principal actividad es venta al por mayor de material eléctrico con distribución nacional al por mayor y menor, con un porcentaje del 70% para provincias de la región sierra y un 30% incluye la región costa y oriente, desde el año 2018 ELECTRYCOM S.A. la misma, en este año comenzó a generar crédito tributario ya que su IVA compras ha sido mayor a su IVA ventas, influyendo en su reporte al SRI mensualmente, para el año 2022 al generar una pérdida la nueva administración influyó en la recuperación y actualización de este rubro, generando diversos problemas en la recuperación de la misma.

Electrycom S.A. es una empresa que se dedicada a la venta de equipos eléctricos, durante el año 2022, ha incurrido en gastos que generaron IVA, es por ello que en el actual trabajo de titulación se va determinar el proceso de devolución del IVA de la empresa Electrycom S.A., mediante la petición o solicitud de los valores retenidos por IVA; se debe analizar los formularios y demás documentos estipulados en el SRI, con esto puede observar las alternativas que el contribuyente tiene para poder acceder a este servicio, la cual debe estar dentro de la normativa legal vigente y también no constituyan un riesgo para la persona o empresa y se pueda sustentar los requisitos para el retorno de estos impuestos.

Este retorno de los impuestos normalmente se la conoce como crédito tributario, el crédito tributario es un concepto utilizado en el ámbito fiscal que se refiere al monto que un contribuyente tiene derecho a deducir o restar de su obligación tributaria total. Este crédito puede surgir por diversos motivos, como gastos elegibles, retenciones de impuestos, créditos por impuestos pagados en el extranjero, entre otros. En pocas palabras, el crédito tributario representa una reducción del impuesto a pagar, lo que puede resultar en un reembolso de impuestos o en una disminución del monto total de impuestos adeudados.

Según el SRI del Ecuador, en su artículo 66 llamado crédito tributario:

Se otorgará el derecho a obtener un Crédito Tributario por el Impuesto al Valor Agregado (IVA) abonado en las compras nacionales o importaciones de bienes destinados a volverse activos fijos; así como en la adquisición de bienes, materias primas o insumos, y servicios gravados con este impuesto, siempre y cuando dichos productos y servicios se utilicen exclusivamente para la fabricación y venta de otros bienes y servicios sujetos a este impuesto. Este crédito tributario puede ser utilizado en un lapso máximo de cinco años contados a partir de la fecha en que se generó la obligación de presentar la declaración correspondiente. (SRI, 2022)

En concordancia con lo establecido en el artículo 66 de la Ley de Régimen Tributario Interno, se destaca que los contribuyentes del IVA tienen la posibilidad de utilizar la totalidad del crédito tributario en diferentes situaciones específicas. Estas situaciones incluyen la fabricación o comercialización de bienes gravados con la tasa de IVA vigente, la prestación de servicios sujetos a dicha tasa, la venta de paquetes turísticos a turistas extranjeros, la venta directa de bienes y servicios gravados con una tasa de IVA del 0% a exportadores, y la exportación de bienes y servicios. Por lo tanto, en el contexto de la presente investigación, Electrycom S.A. se encuentra entre las empresas o individuos con la capacidad de generar crédito tributario. En consecuencia, se propone en este estudio llevar a cabo el proceso de cobro o devolución del IVA resultante en las retenciones en la fuente realizadas por el SRI.

Problema de investigación

Actualmente Electrycom S.A. con corte al año 2024, se halla en un proceso de separación y liquidación, motivo por el cual se están planificando los cobros de los valores pendientes que se tienen tanto en entidades privadas como en entidades públicas, del estado o fiscales; dichos rubros son necesarios para la correcta disolución de la empresa, por ello a continuación se presenta el proyecto que muestra el proceso para la recuperación de dicho valor a favor de la empresa ELECTRYCOM S.A. por parte del SRI.

¿Cuál es el procedimiento de devolución del IVA, sobre retenciones en la fuente, aplicado a la Empresa Electrycom S.A.?

Objetivo general

Determinar el procedimiento de devolución del IVA sobre retenciones en la fuente, caso práctico Electrycom S.A., con base en, resoluciones y normativas legales vigente, para la recuperación de fondos de la empresa presente en las retenciones e impuestos.

Objetivos específicos

- Contextualizar las resoluciones, normativas legales, y toda la base teórica mediante una revisión bibliográfica, para con esto definir las características del proceso de devolución del IVA en Ecuador.
- Diagnosticar la situación de la empresa Electrycom S.A., mediante la indagación en las facturas y retenciones emitidas durante el período 2022.
- Desarrollar el proceso para la recuperación del IVA sobre retenciones en la fuente a la empresa Electrycom S.A. mediante diagramas de flujo y cronogramas.
- Valorar la propuesta de la devolución del IVA sobre retenciones en la fuente mediante el análisis de especialistas en tributación.

Vinculación con la sociedad y beneficiarios directos:

La vinculación con la sociedad en el proyecto de titulación sobre la devolución del IVA por parte de Electrycom S.A. puede tener diferentes manifestaciones, con un impacto notable en varios ámbitos. En primer lugar, el principal beneficiario directo de este proyecto sería Electrycom S.A., ya que experimentaría un aumento en sus ingresos financieros gracias a la devolución del IVA por retenciones realizadas por el Servicio de Rentas Internas (SRI).

Asimismo, dado que Electrycom S.A. cuenta con experiencia en el procedimiento de devolución del IVA y se clasifica como una micro Pyme, tiene la capacidad de dirigir sus iniciativas de colaboración con la comunidad hacia la prestación de capacitación y asesoramiento especializado en temas tributarios a otras micro y pequeñas empresas en su región. Aunque la empresa se encuentra en proceso de disolución, cada empleado responsable del procedimiento de devolución del IVA podría concentrarse en la capacitación de empresas emergentes y empresarios están comenzando a emprender sus negocios y necesitan comprender los fundamentos de la gestión fiscal, que incluyen el proceso de devolución del IVA. Podrían establecer asociaciones con instituciones educativas locales, como escuelas técnicas o universidades, para impartir charlas y talleres sobre temas relacionados con la administración empresarial y fiscal. Además, podrían colaborar con organizaciones comunitarias para ofrecer asesoramiento fiscal gratuito a grupos vulnerables o de bajos recursos interesados en iniciar un emprendimiento.

Los beneficiarios adicionales serían los empleados, tanto administrativos como operativos, de Electrycom S.A. ya que, gracias a este proyecto, adquirirán un conocimiento contable del proceso tributario relacionado con la devolución del IVA, lo cual enriquecerá su

experiencia laboral. Además, podrían ofrecer servicios tributarios a otras empresas, dado que Electrycom S.A. está familiarizada con los procedimientos tributarios como agente de retención y obligada a llevar contabilidad. Por lo tanto, podrían proporcionar asistencia práctica en la preparación de declaraciones fiscales, incluyendo el formulario 104 de IVA y el formulario 103 de retenciones en la fuente, a otras empresas de menor tamaño que puedan encontrar estos procesos abrumadores o confusos.

CAPÍTULO I: DESCRIPCIÓN DEL PROYECTO

1.1. Contextualización general del estado del arte

1.1.1. Investigaciones previas

En el documento redactado por Bastidas y Chicaiza, en el cual se realiza un análisis acerca de la devolución del IVA por retenciones en la fuente, para una empresa florícola, establece como propósito destacar la relevancia del sector florícola en la economía de Ecuador y examinar las implicaciones tributarias que surgen de sus operaciones internacionales, con un enfoque en la devolución del Impuesto al Valor Agregado (IVA) y el Impuesto a la Renta (IR), como lo establece en su texto:

Se proporciona una breve descripción de estos impuestos y del derecho a la devolución de los mismos según lo establecido por la legislación correspondiente. El estudio se basa en una metodología bibliográfica con un enfoque descriptivo y cuantitativo, utilizando datos históricos de la empresa. Una de las conclusiones principales es que, según el análisis de datos recopilados entre 2015 y 2018, el sector florícola ocupa una posición destacada en el comercio exterior del país, ubicándose en el tercer lugar en el ranking mundial de exportaciones. Además, se destaca su importante contribución a la generación de empleo y su creciente aporte al Producto Interno Bruto (PIB). Sin embargo, se observa una disminución en los beneficios económicos en los últimos años, lo que resalta la importancia de realizar investigaciones para analizar los factores que inciden en esta situación. (Bastidas Gutiérrez, Chicaiza Quilo, & Aizaga Villate, 2020),

Dicho esto, lo mencionado anteriormente por los autores en un artículo de la revista científica de la Universidad Israel, analiza de manera global, cómo impacta la devolución del IVA en las empresas florícolas ecuatorianas, concluyendo al final la importancia de ese tipo de análisis, sea cual sea el ámbito de aplicación. Este artículo le da relevancia al artículo planteado actualmente, debido a que a pesar que la devolución del IVA a las Pymes y Micro empresas, tal vez no represente un gran valor, debido al gran número de empresas de este tipo que existen en el Ecuador, podría representar un valor alto y por consiguiente poder afectar aspectos como el empleo, rentabilidad de empresas, o incluso el PIB. Por lo tanto, con la actual tesis se añade un granito de arena a esta importante investigación y análisis que es necesario indagar en el ámbito tributario ecuatoriano.

Otra investigación, en este caso realizado por Andrade y Durango (2011), en el cual se Según el autor en su resumen, establece que su tesis los conceptos necesarios para realizar de

manera precisa la devolución, declaración y pago del Impuesto al Valor Agregado (IVA) que un sujeto pasivo debe cumplir. Se examina detalladamente la normativa actual en Ecuador desde la creación del impuesto hasta su extinción a través de la declaración y pago correspondiente. Además, se define el derecho a la devolución del IVA establecido en las leyes ecuatorianas para ciertos grupos de contribuyentes, con un enfoque particular en el estudio de la devolución del Impuesto a los exportadores. Se presenta un caso práctico que determina el derecho a la devolución del IVA para una empresa exportadora y se detalla el proceso para ejercer este derecho, incluyendo la preparación de un expediente para solicitar la devolución del IVA de un periodo específico y el análisis del caso presentado. (Andrade Peralta & Durango Vintimilla, 2011)

En la tesis citada anteriormente se presentan además de la propuesta de devolución del IVA para exportadores, también todas las teorías que engloban las leyes tributarias en Ecuador, para después de esto re direccionar estos conocimientos al análisis de la devolución del IVA a una empresa exportadora, completando así su caso práctico. Tiene mucha similitud con el trabajo actual planteado por mi persona, debido a que también aborda un caso práctico y analiza las leyes vigentes en el Ecuador, la diferencia principal y la contribución a la actual tesis es la de que en este caso se presenta a una micro Pyme dedicada a la venta de material eléctrico, lo cuál puede ser de interés para lectores que necesiten resolver el problema que actualmente también tiene la empresa Electrycom S.A.

El ámbito tributario abarca diversas áreas que van más allá del simple pago de impuestos; en ciertos casos, también puede ofrecer beneficios, como en este caso la devolución del IVA para las personas adultas mayores. Este trabajo de titulación se centra en el derecho y los pasos necesarios para solicitarlo de manera responsable y ética, sin causar perjuicio al país.

A través de este documento, se busca brindar orientación práctica sobre cómo obtener la devolución del IVA para las personas de la tercera edad. Dado que muchos de ellos desconocen este beneficio tributario, corren el riesgo de perderlo, mientras que, en otros casos, se podría estar abusando de él de manera fraudulenta, al no cumplir adecuadamente con las normativas, lo que afecta al presupuesto del Estado. En este estudio, se evaluará si la aplicación de esta devolución es beneficiosa o perjudicial, tanto para el Estado como para los adultos mayores, tomando como referencia la RESOLUCIÓN Nro. NAC-DGERCGC20-000000059 del Servicio de Rentas Internas (SRI). (Gonzales Gómez, 2021).

En la investigación citada anteriormente, se define que la resolución legal utilizada es la RESOLUCIÓN Nro. NAC-DGERCGC20-000000059, mientras que en la investigación actual es la

RESOLUCION N°. NAC-DGERCGC18-00000070, las dos resoluciones son acerca de la devolución del IVA, pero la una difiere de la otra en hacia quién va dirigido, en el caso de la 059 es dirigida hacia personas de la tercera edad o vulnerables, en cambio la resolución 070 es hacia empresas que tienen crédito tributario a causa de retenciones.

No obstante, las dos investigaciones tienen su aporte al mundo, y en la investigación que se está realizando actualmente, se puede tomar como base o como punto de partida, el proceso realizado por la tesis de Gonzales Gómez, para con ello reproducir los pasos que se tendrán que dar en la presente tesis para la devolución del IVA en la empresa ELECTRYCOM S.A.

1.1.2. Aspectos teóricos

Los aspectos teóricos de una investigación sobre la devolución del IVA por retenciones en la fuente pueden abordar diversos temas relacionados con la legislación fiscal, la teoría económica y los principios contables, mismos que serán explicados a continuación.

La legislación tributaria tiene como función principal regular las relaciones legales que surgen de los impuestos, estableciendo los derechos y obligaciones tanto de los organismos recaudadores como de los contribuyentes o responsables de dichos tributos. Esta legislación se aplica a todos los impuestos, ya sean de carácter nacional, provincial, municipal o local, así como a las circunstancias que surjan o estén relacionadas con ellos. (CES, 2005) definida según su ámbito de aplicación. En cuanto al ámbito legal, Las normativas fiscales definirán el alcance gravable, las partes involucradas como acreedor y deudor, el monto del impuesto o su método de determinación, así como las exenciones y deducciones aplicables. También regularán los procedimientos para presentar reclamos, recursos y otras cuestiones que deban ser reguladas por ley de acuerdo con este Código.

Además de esto, el Impuesto al Valor Agregado IVA es un tipo de impuesto indirecto que se aplica sobre el valor añadido en un bien o servicio en el momento de su venta o prestación al consumidor final. Este impuesto se calcula como un porcentaje del valor total del bien o servicio y se ajusta de acuerdo con la tasa impositiva correspondiente. (Torres Reyes, 2012).

En Ecuador el IVA es recaudado por los vendedores en nombre del gobierno y luego remitido a las autoridades fiscales, este impuesto es de suma importante para las arcas del estado y para la planificación anual, dado que es una importante entrada de dinero para el presupuesto general del estado, es decir el IVA es una principal fuente de

ingresos para los gobiernos y se utiliza para financiar una variedad de servicios públicos y programas sociales.

1.2. Proceso investigativo metodológico

El proceso de investigación y desarrollo en el presente trabajo de titulación implica una serie de pasos lógicos que se llevan a cabo de manera sistemática para garantizar la calidad y la efectividad del trabajo realizado, a continuación, en la figura 1, se muestra el diagrama de flujo de los pasos a llevar a cabo para realizar el proceso en el cual se realiza la actual investigación de acuerdo a lo planteado a lo largo de la misma. Cada uno de los pasos de este proceso se ha realizado según los lineamientos establecidos por la unidad de titulación de la Universidad Israel.

Figura 1. Flujograma del proceso de investigación.

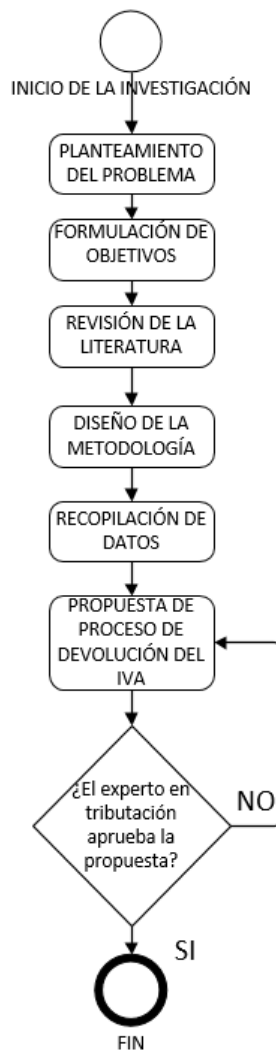

Nota. Como se puede apreciar en la figura 1, se tiene el algoritmo que representa el proceso a seguir para realizar la investigación referente a la devolución del IVA en la empresa ELECTRYCOM S.A.

En el proceso se define en primer lugar el planteamiento del problema, que en este caso ya fue planteado en la pregunta de investigación, y viene a ser la definición del proceso de devolución del IVA para maximizar su beneficio fiscal y asegurar el cumplimiento normativo, aumentando el dinero en sus arcas financieras, una vez definido el problema de investigación, se procede a definir los objetivos general y específicos, para en estos definir sistemáticamente cuales son los logros a obtener mientras se va realizando la propuesta de tesis, en este sentido el objetivo principal es el de determinar el proceso de devolución del IVA a la empresa Electrycom S.A., mediante decretos, resoluciones y normativas legales vigentes, para la recuperación de fondos para la empresa presente en las retenciones e impuestos, por consiguiente se realiza la revisión de la bibliografía, comenzando por el estado del arte del presente proyecto de titulación, para así encontrar principales avances, teorías, enfoques metodológicos, hallazgos y debates existentes, esto se realiza comenzando con la revisión de la literatura académica y científica relevante acerca de este tema específico de investigación, en el cual se realiza un levantamiento bibliográfico de tesis, artículos o investigaciones que sean afines a la actual tesis.

Método de investigación:

El siguiente paso en la investigación, es definir los métodos a utilizar, en función de cómo se va a lograr el cometido de la investigación, se define cuáles serán los tipos, técnicas y métodos de investigación, como primer paso se define el tipo de investigación, el cual para el caso actual se define como Investigación Cuantitativa la cual normalmente parte de cuerpos teóricos aceptados por la comunidad científica con base en los cuales se plantean variables, en este caso de tipo numérico, ante el cual se realiza el análisis estadístico y/o matemático sobre los posibles resultados para plantear soluciones que hacen parte del problema que se estudia.

“Su constatación se realiza mediante la recolección de información cuantitativa orientada por conceptos empíricos medibles, derivados de los conceptos teóricos con los que se construyen las hipótesis conceptuales” (Monje Álvarez, 2011), este método es el óptimo para usarse en la actual investigación, esto a causa de la naturaleza contable de los datos, en los que se define la rentabilidad de realizar el proceso y trámite de la devolución de los impuestos, esto validará o no la hipótesis de si es conveniente realizar el proceso planteado en la presente investigación, todo esto al analizar el valor a devolver, además del proceso para llevar esto a cabo.

Técnicas de Investigación:

Por consiguiente, se define también la técnica de investigación, la cual para la presente proyecto o propuesta es de tipo documental, acorde a la metodología que utiliza, Bernal (2019),

La investigación documental se define como el análisis de la información escrita acerca de un tema específico, con la intención de identificar conexiones, disparidades, etapas, puntos de vista o el estado actual del conocimiento en relación con el tema en cuestión. (p. 112), no obstante, la investigación de tipo documental es la que en este tema de carácter tributario es el que prima, dado que se realiza una indagación en las normativas legales vigentes que rigen en el Servicio de Rentas Internas, para con esta información recolectada, desarrollar el proceso para la devolución del Impuesto al Valor Agregado IVA.

Diseño de Investigación

En cuestiones del diseño de la investigación, se considera a la actual la investigación se caracteriza como no experimental, ya que en este enfoque los datos se recopilan de manera pasiva sin intervenir con cambios o tratamientos. Este tipo de investigación se emplea cuando el objetivo principal del investigador es comprender el comportamiento de eventos en entornos naturales. Por lo tanto, el diseño de la investigación inevitablemente será no experimental u observacional. (Monje Álvarez, 2011), en este sentido las variables analizadas en la presente investigación, son de carácter numérico, y representan los ingresos y egresos de la empresa Electrycom S.A. en la cual entre los primeros pasos está determinar exactamente el valor que se tiene pendiente en el SRI, además de ser valores numéricos, son variables que no se pueden modificar o cambiar su valor, lo cual hace que la investigación sea netamente no experimental.

Población y muestra

Para finalizar la descripción del proceso metodológico, se define la población y la muestra, que en este caso viene dada por los datos tributarios que engloban el año 2022, desglosados mes a mes y enfocándose en las retenciones que estos generan en el SRI, lo cual da a Electrycom S.A un crédito fiscal, además del valor que se tiene a favor, mismo que se quiere recuperar a partir de la descripción del proceso del presente documento.

1.3. Análisis de resultados

El análisis de resultados del estudio sobre la devolución del IVA sobre retenciones en la fuente, centrado en el caso práctico de la empresa Electrycom S.A., se basó en una contextualización general del estado del arte y en un proceso investigativo metodológico de naturaleza documental, no experimental y cuantitativa.

En cuanto a la contextualización general del estado del arte, se realizó una intensa revisión de la literatura existente sobre el actual proyecto, que incluyó investigaciones previas, normativa fiscal ecuatoriana relevante, y prácticas tributarias aplicadas en empresas similares.

Este análisis permitió situar el estudio en el ámbito de la tributación y proporcionó una base teórica y conceptual sólida para la investigación.

Por otro lado, el proceso investigativo metodológico adoptado fue de naturaleza documental, ante lo cual se determinó como implica la recopilación y análisis de información a partir de documentos oficiales, registros contables y datos financieros de Electrycom S.A. Este enfoque no experimental permitió examinar la situación tributaria de la empresa en relación con la devolución del IVA sobre retenciones en la fuente sin intervenir en la realidad empresarial.

Por último, el análisis de resultados proporcionó una visión detallada y fundamentada sobre la efectividad del proceso de devolución del IVA sobre retenciones en la fuente en Electrycom S.A., basado en una contextualización general del estado del arte y en un proceso investigativo metodológico de naturaleza documental, no experimental y cuantitativa., todo esto ha dado como resultado, tener bien definido y delimitado el tema para poder llevarlo a cabo a lo largo de la investigación.

En el diagnóstico de la empresa, objetivo principal del presente epígrafe, se determinó que se tiene exactamente el saldo de 6645,38 USD, valor que se tiene por motivo de retenciones emitidas durante el período 2022, lo cual es un valor considerablemente alto, y serviría para una futura reinversión en el caso de que la empresa.

CAPÍTULO II: PROPUESTA

2.1 Fundamentos teóricos aplicados

Se cuentan como antecedentes las siguientes leyes estipuladas en el SRI, los cuales son en primer lugar el cuarto inciso del artículo 69 de la Ley Orgánica de Régimen Tributario Interno, así como también la resolución NAC-DGERCGC18-00000070 publicada en el S. R. O. No. 202 del 16 de marzo de 2018, los cuales serán explicados a lo largo del desarrollo de la propuesta.

Según en la referencia del Sri (2022) en el Art. 69, descrita en la Ley de Régimen Tributario Interno, en el cual establece:

El pago del impuesto se realiza de la siguiente manera: luego de deducir el monto indicado en el artículo anterior, la diferencia resultante debe ser abonada en los plazos establecidos para la presentación de la declaración. En caso de que la declaración arroje un saldo a favor del sujeto pasivo, este saldo se considerará como crédito tributario y se aplicará en la declaración del mes siguiente. Estos valores se verán afectados por las retenciones practicadas al sujeto pasivo y por el crédito tributario del mes anterior, si lo hubiere. Si existe evidencia de que el crédito tributario resultante no podrá ser compensado con el IVA causado en los siguientes seis meses, el sujeto pasivo podrá solicitar la devolución o compensación del crédito tributario al director regional o provincial del Servicio de Rentas Internas. Es importante destacar que la devolución o compensación de los saldos del IVA a favor del contribuyente no se consideran pagos indebidos y, por lo tanto, no generarán intereses. (SRI, 2022)

Así también está estipulada la RESOLUCION N°. NAC-DGERCGC18-00000070, la cual que establece las normas para regular el procedimiento para la devolución del crédito tributario generado por las retenciones en la fuente del Impuesto al Valor Agregado (IVA).

Otro respaldo legal vigente que se redacta en la RESOLUCIÓN NAC-DGERCGC18-00000070 que plantea normas para regular el proceso para la devolución del crédito tributario generado por las retenciones en la fuente del IVA, esta misma en el cuarto inciso ibídem prevé que:

Si existe evidencia clara de que el crédito tributario resultante no podrá ser compensado con el IVA causado en los seis meses siguientes, el sujeto pasivo tiene derecho a solicitar al Servicio de Rentas Internas la devolución o compensación del crédito tributario generado por las retenciones practicadas. Es importante destacar que la devolución o compensación de los saldos del IVA a favor del contribuyente no se consideran pagos indebidos y, por lo tanto, no generarán intereses. Además, este inciso impone al SRI la

obligación de mejorar el procedimiento de solicitud de devolución del crédito tributario, con el fin de ofrecer a los contribuyentes un servicio eficiente y ágil por parte de la Administración Tributaria. A continuación se muestran los requisitos generales para realizar el proceso de la devolución del IVA, en primer lugar los contribuyentes podrán solicitar la devolución del crédito fiscal derivado de las retenciones en la fuente del Impuesto al Valor Agregado (IVA) utilizando el formulario disponible en el sitio web oficial del Servicio de Rentas Internas (SRI), ubicado en www.sri.gob.ec. Esta solicitud puede ser presentada en cualquier ventanilla de atención al público del SRI a nivel nacional. (SRI, 2022)

Junto con la solicitud, se requiere la presentación de los siguientes documentos adicionales: la cédula de identidad y la papeleta de votación correspondiente al último proceso electoral del solicitante, además de un listado de los comprobantes de retención que justifiquen las retenciones en la fuente del IVA solicitadas y registradas en la declaración. La información requerida en el punto 2 debe presentarse utilizando el formato disponible en el portal web oficial del Servicio de Rentas Internas (SRI), accesible en www.sri.gob.ec. La cédula del solicitante, junto con su papeleta de votación deberán ser presentadas, además del listado de los comprobantes de retención que sustenten las retenciones en la fuente de IVA solicitadas y registradas en la declaración, este listado de comprobantes de retención de igual manera debe estar en el formato que provee el portal Web del SRI.

Como requisitos adicionales se presentan en esta resolución:

1. Una copia del nombramiento del representante legal será requerida en el caso de sociedades, solamente si dicho nombramiento no está actualizado en la página web de la Superintendencia de Compañías.
2. Se deberán presentar los libros mayores de las cuentas de IVA ventas e IVA compras, relativos a los períodos solicitados.
3. Asimismo, se exigirá la presentación del libro mayor de la cuenta de retenciones en la fuente de IVA, correspondiente a los períodos solicitados.
4. Se deberá incluir un detalle de los valores solicitados por cada mes y los saldos de los libros mayores contables respectivos; en caso de existir discrepancias, se deberá adjuntar la documentación respaldatoria necesaria junto con la justificación correspondiente.

Las peticiones para la devolución del crédito fiscal derivado de las retenciones en la fuente del IVA serán procesadas dentro de un plazo máximo de 90 días laborables, además de

esto la notificación de los actos administrativos relacionados con las solicitudes de devolución del crédito fiscal originado por retenciones en la fuente del IVA se realizará mediante el buzón electrónico registrado por el contribuyente en el Acuerdo para el uso de Medios Electrónicos para acceder a los "Servicios en Línea", cabe recalcar que si se descubre alguna falsedad o engaño con la intención de perjudicar a la Administración Tributaria, se tomarán las medidas legales pertinentes.

Como disposiciones generales, para el actual trámite se exigirá el documento del certificado de votación, el certificado de exención o el certificado de pago de la multa, caso contrario la solicitud no será atendida, además todos los documentos deben presentarse de manera digital, a menos que el SRI disponga que dichos documentos se presenten de manera física, también la entidad tributaria podría solicitar en cualquier momento la documentación adicional que le permita verificar el derecho del solicitante, todas estas disposiciones además de la resolución, entró en vigencia a partir del 02 de marzo del 2018.

2.2 Descripción de la propuesta

a. Estructura general

A continuación, se muestra cuál es el procedimiento para llevar a cabo el trámite, esto descrito en cuatro pasos descrito en la página del SRI. En primer lugar se deberá presentar la solicitud de devolución de retenciones en la fuente de IVA en las ventanillas de la Secretaría del Servicio de Rentas Internas, adjuntando los documentos requeridos, a continuación como segundo paso el Servicio de Rentas Internas evaluará el trámite y, en caso necesario, otorgará un período para su validación, corrección y para la presentación de pruebas para aclarar los hechos relacionados con la solicitud, posteriormente como tercer paso, se emitirá una resolución que especificará los montos aprobados para la devolución, la cual será notificada al contribuyente en un plazo máximo de 90 días hábiles. Por último, el Servicio de Rentas Internas enviará una resolución u oficio de respuesta al contribuyente para informar sobre el resultado del trámite. La acreditación de los montos aprobados se realizará según la disponibilidad de fondos establecida por el Ministerio de Finanzas.

Figura 2. Proceso de estructura general de la propuesta

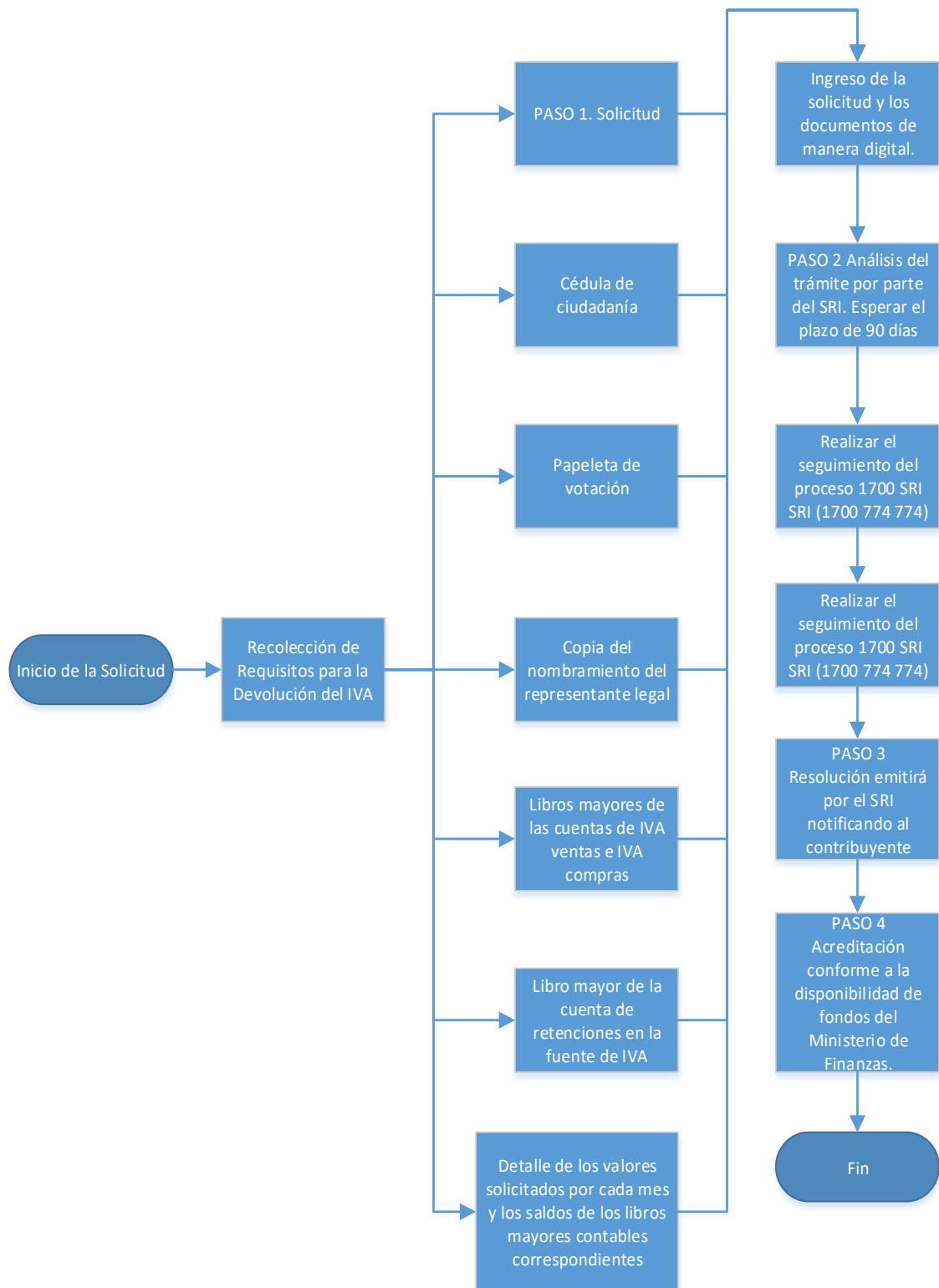

Nota. Como se muestra en la figura 2, se proporciona un diagrama de flujo el cual establece el proceso en el cual se realiza la solicitud de la devolución del IVA cuándo se tiene crédito por retenciones en la fuente, la cual será explicada a continuación.

b. Explicación del aporte

La propuesta para la recolección de requisitos necesarios para la devolución del Impuesto al Valor Agregado (IVA) se estructura en torno a varios elementos clave. En primer lugar, se establece un formulario de solicitud estándar que los contribuyentes deben completar para iniciar el proceso de devolución.

En primer lugar o como primer paso, la solicitud mencionada anteriormente debe incluir una explicación que justifique la presunción de que el crédito fiscal resultante no podrá ser compensado en un plazo de seis meses, misma que debe ser firmada por el solicitante o su representante legal en el caso de personas jurídicas, toda esta información se la puede encontrar en la página <https://www.sri.gob.ec/devolucion-del-iva-sobre-retenciones-en-la-fuente>, a continuación se muestra la solicitud elaborada para la entrega en el SRI:

Quito, 14 de febrero del 2024

Señores

SERVICIO DE RENTAS INTERNAS SRI

Director Zonal 9 del Servicio de Rentas Internas

Quito. -

De mi consideración:

Yo, Víctor Manuel Benitez Tapia con actividad económica: VENTA AL POR MAYOR Y MENOR DE MATERIAL ELECTRICO, con Ruc N° 1708547417001, En atención a la comunicación, de fecha 04 de febrero del 2022, recibida por parte del Experto Supervisor Zonal 9 Amancha Chiluisa Martha Yolanda, mediante la cual se solicita la devolución de pago en exceso IVA por crédito tributario. Tengo bien a informar:

1. La motivación de solicitar una devolución por pago en exceso responde a un crédito tributario de IVA dado por las retenciones de los clientes que han emitido retenciones del 30%, 70% y 100% dada por mi tipo de actividad económica.

Tabla 1. Número de comprobantes en función de la razón social.

RUC	RAZON SOCIAL	N° COMPROBANTES
1792140110001	4LIFE RESEARCH ECUADOR LLC	4
1791002369001	ACEROS INDUSTRIALES DEL ECUADOR ACINDEC S.A.	6
0991355316001	AHCORP ECUADOR	13
1790022765001	ALIMENTOS SUPERIOR ALSUPERIOR S.A.	35
1791302400001	ALPINA	30
1790376338001	APARTAMENTOS Y HOTELES ECUATORIANOS APARTEC S.A. - MERCURE HOTEL ALAMEDA QUITO	1
1790663671001	OPP DEL ECUADOR S.A.	7
1791428498001	CLUB RANCHO SAN FRANCISCO	2
1791369114001	CLUB SOCIAL, CULTURAL Y DEPORTIVO ARRAYANES COUNTRY CLUB	13
1790043800001	COHECO S.A	2
1791302931001	CONFECCIONES RECREATIVAS FIBRAN CIA. LTDA.	1
1791326768001	CONSTRUCTORA VILLACRECES ANDRADE S.A	2
1791268776001	CORPORACION SUPERIOR CORPSUPERIOR S.A	33
1790548252001	CORTINAS Y VISILLOS CORTYVIS CIA. LTDA	12
1790046621001	DELLTEX INDUSTRIAL S.A	4
1768155310001	EMPRESA PUBLICA METROPOLITANA DE ASEO	1
1090033944001	EMPRESAS PINTO S.A	12
1790934918001	ESCOBAR RUIZ	10
1790842479001	FABRILACTEOS	2
1792326427001	FABRINORTE	14
1791036514001	FACULTAD LATINOAMERICANA CIENCIAS SOCIALES FLACSO	1
1791731824001	FARMACID S.A.	7
1791305450001	FIDEICOMISO HIT	22
1790008851001	GRUPO EL COMERCIO C.A	4
1791961684001	GRUPO SUPERIOR S.A	13
1791733614001	GUSTAPAN S.C.C	32
1791006356001	HILSEA INVESTMENTS LIMITED	6
1090077887001	INDECAUCHO CÍA. LTDA.	19
1790163776001	INDUCALSA INDUSTRIA NACIONAL DE CALZADO S.A.	2
1791355792001	INDUCALSA INDUSTRIA NACIONAL DE CALZADO S.A.	16
1790021130001	INDUSTRIA PIOLERA PONTE SELVA	19
1790386805001	INDUSTRIAS OMEGA C.A.	6
0990289662001	INLECHE CÍA. LTDA.	4
1791867726001	INPROLAC S.A.	25
1791883446001	INTEGRACIÓN AVÍCOLA ORO S.A.	93
1790160793001	JABONERIA WILSON S.A.	34
1790792323001	LETRASIGMA CIA. LTDA.	2
0990481490001	MAFRICO S.A	1
1791410653001	MARCSEAL S.A	41
1792109485001	NILOTEX TELAS SCC	57
1791138732001	NOVACLINICA S.A.	2

RUC	RAZON SOCIAL	N° COMPROBANTES
1792228263001	NOVOVASOS S.A.	11
1790013561001	PINTURAS CONDOR S.A.	10
1792046912001	PRODUCTORA AVICOLA CEVALLOS PROAVICEA CIA. LTDA.	33
1090109487001	PROMOTORA HOTEL DANN CARLTON QUITO, PROMODANN CIA. LTDA.	13
1791241398001	PROTECOMPU C.A.	1
1791356047001	QUANTUMPHARM CIA. LTDA.	20
1791437195001	QUITOLINDO QUITO LINDO S.A.	1
1790550176001	S.J. JERSEY ECUATORIANO C.A.	23
1792015065001	SHINATEX S.A.	40
1790199568001	TECNANDINA S.A TENSA	1
1790036243001	TELEVISORA NACIONAL COMPAÑIA ANONIMA TELENACIONAL C.A	1
0990340234001	YANBAL ECUADOR S.A	26
TOTAL, COMPROBANTES		790

Nota. En la tabla 1 se muestra el número de comprobantes de retención que se tiene, en función de la razón social que ha emitido facturas a Electrycom S.A.

2. Adjunto información adicional con el fin de sustentar los argumentos planteados para la petición de devolución:

- Anexo 01 1708547417001_Listado de Comprobantes de Retencion_2022
- Anexo 02 1708547417001_Detalle de valores solicitados mensuales_2022
- Anexo 03 1708547417001_crédito tributario iva año actual_2022
- Anexo 04 1708547417001_impuesto retenido iva en ventas_2022
- Anexo 05 1708547417001_iva compras_2022
- Anexo 06 1708547417001_iva ventas_2022
- Anexo 07 1708547417001_Ret. Clientes Iva_2022

Toda la información en medio magnética ingresada en calidad de anexo guarda absoluta correspondencia con la documentación que reposa en los archivos del contribuyente y que es fiel copia del original para constancia de lo indicado firmó el presente documento conjunto con mi contador.

Es todo cuanto debo manifestar en honor a la verdad.

Atentamente,

Sr. Víctor Manuel Benitez Tapia

CI. 1708547417

CONTRIBUYENTE

Sr. Iván Roberto Salazar Iza

CONTADOR

RUC: 1710804301001

REG. N°

Además, se requiere la presentación de documentos de identificación, como la cédula de ciudadanía y la papeleta de votación, junto con una copia del nombramiento del representante legal en caso de tratarse de una persona jurídica. En cuanto a la documentación contable, se solicita la presentación de los libros mayores de las cuentas de IVA ventas e IVA compras, así como el libro mayor de la cuenta de retenciones en la fuente de IVA. Finalmente, se exige un detalle de los valores solicitados por cada mes y los saldos de los libros mayores contables correspondientes, proporcionando así una guía completa para la recolección de los requisitos necesarios para solicitar la devolución del IVA de manera adecuada y conforme a la normativa fiscal vigente.}. Estos documentos están divididos en requisitos generales y requisitos probatorios.

En este caso también se tiene que contar con documentos probatorios para la devolución del IVA, estos documentos son aquellos comprobantes o registros contables que respaldan las operaciones realizadas por un contribuyente y que justifican el derecho a solicitar la devolución de dicho impuesto. Estos documentos pueden incluir facturas de compras, facturas de ventas, recibos de pago, libros contables como el libro mayor de ventas y compras, así como cualquier otro documento que demuestre la realización de operaciones gravadas con IVA y el cumplimiento de las condiciones establecidas por la normativa fiscal para la devolución del impuesto los cuales son.

A continuación se muestra la tabla que proporciona una visión detallada de los valores solicitados en relación con las retenciones de Impuesto al Valor Agregado (IVA) a lo largo de diferentes meses fiscales. Cada fila corresponde a un mes fiscal específico, permitiendo un seguimiento mes a mes de los valores declarados en el libro mayor de retenciones de IVA y los valores solicitados para devolución o compensación. La columna "DIFERENCIA" indica cualquier discrepancia entre el valor declarado y el valor solicitado, mientras que la columna "EXPLICACIÓN" brinda detalles sobre la justificación de estas diferencias, como ajustes contables necesarios o información sobre transacciones específicas. Esta estructura facilita la identificación de tendencias y la documentación de cualquier ajuste necesario en el proceso de devolución o compensación de retenciones de IVA a lo largo del tiempo.

Tabla 2. Retenciones mensuales del año 2022

MES FISCAL	VALOR DECLARADO USD	LIBRO MAYOR RENTENCIONES	DIFERENCIA USD	EXPLICACIÓN
		No. CTA: 1190006 "Retención de IVA" USD		
ENERO 2022	544,94	544,94	0,00	
FEBRERO 2022	574,70	587,21	-12,51	Valor utilizado mes siguiente
MARZO 2022	575,77	593,98	-18,21	Valor utilizado mes siguiente
ABRIL 2022	450,97	445,83	5,14	Valor utilizado mes siguiente
MAYO 2022	445,44	451,44	-6,00	Valor utilizado mes siguiente
JUNIO 2022	515,76	508,48	7,28	Valor utilizado mes siguiente
JULIO 2022	810,70	718,91	91,79	Valor utilizado mes siguiente
AGOSTO 2022	623,60	699,00	-75,40	Valor utilizado mes siguiente
SEPTIEMBRE 2022	551,92	559,79	-7,87	Valor utilizado mes siguiente
OCTUBRE 2022	351,08	344,76	6,32	Valor utilizado mes siguiente
NOVIEMBRE 2022	608,42	600,13	8,29	Valor utilizado mes siguiente
DICIEMBRE 2022	577,91	590,91	-13,00	Valor utilizado mes siguiente
TOTAL	6631,21	6645,38		

Nota. En la tabla 2 se muestra el valor declarado en dólares del año fiscal 2022, desglosado mes a mes.

Como requisitos probatorios se tiene que presentar de manera digital, entre los principales, se requiere la presentación de los registros contables pertinentes para respaldar la solicitud de devolución del Impuesto al Valor Agregado (IVA), esto incluye los libros mayores de las cuentas de ventas y compras relacionadas con el IVA, así como los libros mayores de las cuentas de retenciones en la fuente de IVA, todos correspondientes a los periodos solicitados además, se debe proporcionar un detalle en formato electrónico de los montos solicitados para cada mes y los saldos de los libros mayores contables correspondientes, cabe recalcar que en caso de que exista alguna discrepancia entre los valores solicitados y los registrados en los libros mayores, se debe adjuntar la documentación necesaria y una justificación para dicha diferencia. En situaciones donde se presume que el crédito tributario resultante no podrá ser compensado con el IVA causado en los seis meses siguientes, y la Administración Tributaria no pueda demostrar esta presunción en declaraciones posteriores al periodo solicitado, se deberá adjuntar documentación fuente que respalde la solicitud de devolución.

A continuación, se presenta la carta para el ingreso de la documentación probatoria de manera digital:

Carta de certificación y responsabilidad de la información para el ingreso de documentación digital

Señores
SERVICIO DE RENTAS INTERNAS

Lugar y fecha: Quito, 14 de febrero de 2024

De conformidad con lo establecido en la resolución **NAC-DGERCGC16-00000152**, por medio de la presente carta, yo, **Víctor Manuel Benítez Tapia** con documento de identificación número **1708547417001**, cuyo domicilio es la calle **ÑAQUITO, Vasco de Contreras N34-282 Abelardo Moncayo** entrego información digital de soporte para revisión del Servicio de Rentas Internas. Esta entrega la realizo dentro de:

- La presentación de **SOLICITUD PARA LA DEVOLUCIÓN DE RETENCIONES DEL IVA NO COMPENSADAS**. (En caso de que se presente la documentación para cumplir con alguna obligación tributaria. Para el caso de los Informes de Cumplimiento Tributario se deberá adicionalmente registrar los datos de RUC y Razón Social de la empresa que auditó los estados financieros).

La información adjunta, presentada ante la Administración Tributaria, es fiel copia de los documentos o archivos originales que reposan en mis archivos, la misma que se lista a continuación:

Medio magnético

- Marca medio magnético: VERBATIM
- Tipo medio magnético: CD
- Número/ código de serie medio magnético: TGA812250724A16

Información digital ingresada

- Cantidad de documentos digitales ingresados: 7

Tabla 3. Listado de archivos a presentar para el ingreso de la documentación digital.

Listado de documentos	
Nombre de documento	Código MD5
1708547417001_crédito tributario IVA año actual_2022.pdf	6ad7f80f65463ae776443140f1533107
1708547417001_Detalle de valores solicitados mensuales_2022.xls	5baae2166c8d4f87b065bc50301da812
1708547417001_impuesto retenido IVA en ventas_2022.pdf	b30bab5701c177edd7ee9430bc35786
1708547417001_iva compras_2022.pdf	595fc01f6fed4c41f963b2faf1c42d9c
1708547417001_iva ventas_2022.pdf	5c6818eedf0c41ffc935f0ecbb2b9965
1708547417001_Listado de Comprobantes de Retencion_2022.xls	105b7dde86e6c0545b2e6900e383d7ae
1708547417001_Ret. Clientes Iva_2022.pdf	17508e1300f51f3f173d1278b34061a3

Nota. En la tabla 3 se muestra el listado de documentos a presentar para la certificación digital en la página del SRI.

Atentamente,

Firma _____

Víctor Manuel Benítez Tapia

Paso 2

Como segundo paso y una vez recolectados los requisitos, el proceso continúa con las siguientes actividades: en primer lugar, se procede con el ingreso de la solicitud y los documentos de manera digital, utilizando los canales habilitados por el Servicio de Rentas Internas (SRI). Posteriormente, se debe esperar el plazo estipulado de 90 días hábiles para que la Administración Tributaria procese la solicitud y emita una respuesta. Durante este período, es importante realizar un seguimiento constante del proceso para monitorear su estado y cualquier novedad que pueda surgir. Para ello, se puede utilizar el número telefónico de atención al cliente del SRI, marcando el 1700 SRI SRI (1700 774 774), para obtener información actualizada sobre el estado de la solicitud y resolver cualquier consulta o inquietud que pueda surgir.

Paso 3

El tercer paso implica que una vez que el Servicio de Rentas Internas (SRI) haya analizado la solicitud de devolución del IVA por retenciones en la fuente, y en caso de ser necesario, haya concedido un tiempo adicional para la legitimación, complementación y plazo probatorio para el esclarecimiento de los hechos materia de la solicitud, emitirá una resolución u oficio de respuesta. En este documento se detallarán los valores reconocidos para la devolución, en caso de que proceda, así como cualquier otra información relevante relacionada con la solicitud. Esta resolución u oficio será enviado al contribuyente para notificarle oficialmente la decisión tomada por el SRI con respecto a su solicitud de devolución del IVA.

Paso 4

Por último, el cuarto paso implica que una vez que el Servicio de Rentas Internas (SRI) haya emitido la resolución u oficio de respuesta aprobando la devolución del IVA por retenciones en la fuente, la acreditación de los fondos correspondientes se realizará de acuerdo con la disponibilidad del fondo dispuesto específicamente para este propósito por el Ministerio de Finanzas. Esto significa que el SRI procederá a realizar el reembolso correspondiente al contribuyente tan pronto como los fondos estén disponibles en el presupuesto designado por el Ministerio de Finanzas para este fin. La acreditación de los fondos se realizará de acuerdo con los procedimientos establecidos por el SRI y de acuerdo con los plazos establecidos por el Ministerio de Finanzas para la ejecución de los pagos de devolución del IVA. Este proceso garantiza una gestión eficiente y transparente de la devolución del IVA, asegurando el cumplimiento de los requisitos legales y optimizando los tiempos de respuesta.

c. Estrategias y/o técnicas

En la construcción del producto para la devolución del Impuesto al Valor Agregado (IVA), se adoptaron estrategias y técnicas centradas en el usuario y en el cumplimiento de los requisitos legales. Esto incluyó un análisis detallado de los requisitos fiscales, el diseño de un proceso intuitivo y accesible para los contribuyentes, la automatización de procesos mediante tecnología avanzada, y la integración de canales de comunicación efectivos, como el sitio web oficial del Servicio de Rentas Internas (SRI) y un centro de atención telefónica. Estas medidas se tomaron con el objetivo de asegurar una gestión eficiente y transparente de la devolución del IVA, optimizando los tiempos de respuesta y la satisfacción del usuario.

2.3 Validación de la propuesta

La validación de la propuesta se refiere al proceso de confirmar la viabilidad, eficacia y relevancia de una propuesta o idea antes de su implementación completa. Este proceso implica realizar pruebas, evaluaciones y análisis para asegurarse de que la propuesta cumpla con los objetivos establecidos y pueda resolver los problemas identificados de manera efectiva, a continuación, se muestra la manera en la que se ha validado la actual propuesta.

Para la validación de la propuesta se realizó la elección de 3 especialistas tomando en cuenta años de experiencia, titulación Académica y el cargo que ocupa, para a partir esto proceder con la entrevista a cada uno de ellos, presentándoles la propuesta establecida y que dichos especialistas realicen el análisis cualitativo. El objetivo de esta cualificación es validar la metodología de trabajo aplicada en el desarrollo de la investigación, además el aprobar los

resultados, conclusiones y recomendaciones obtenidas, en el caso de que sea necesario también el de redefinir el enfoque de los elementos desarrollados en la propuesta, considerando la experiencia de los especialistas, por último, el de constatar las posibilidades potenciales de aplicación del proyecto propuesto. El detalle de especialistas se presenta en los anexos 4, 5 y 6.

A continuación, se muestra los resultados de las evaluaciones a criterio de los especialistas:

Tabla 4 Evaluación de los especialistas

CRITERIOS	En Total Desacuerdo	EVALUACION SEGUN IMPORTANCIA Y REPRESENTATIVIDAD			Totalmente Acuerdo
		En Desacuerdo	Ni de Acuerdo Desacuerdo	Ni en De Acuerdo	
Impacto	0	0	0	2	1
Aplicabilidad	0	0	0	0	3
Conceptualización	0	0	0	2	1
Actualidad	0	0	0	0	3
Calidad Técnica	0	0	0	3	0
Factibilidad	0	0	0	0	3
Pertinencia	0	0	0	2	1

Nota. En la tabla 4, basándose en los formatos establecidos por la Universidad Israel, y una vez realizada la validación por parte de los profesionales y expertos en tributación en el ámbito ecuatoriano, se ha definido los criterios cualitativos según su importancia, dando como Totalmente de acuerdo el impacto de la presente investigación, su aplicabilidad, actualidad, factibilidad y pertinencia, en cambio han estado de acuerdo en que el proyecto tiene un alto nivel de conceptualización y calidad técnica.

2.2 Matriz de articulación de la propuesta

En la presente matriz se sintetiza la articulación del producto realizado con los sustentos teóricos, metodológicos, estratégicos-técnicos y tecnológicos empleados.

Tabla 5 Matriz de articulación

EJES O PARTES PRINCIPALES	SUSTENTO TEÓRICO	SUSTENTO METODOLÓGICO	ESTRATEGIAS / TÉCNICAS	DESCRIPCIÓN DE RESULTADOS	INSTRUMENTOS APLICADOS
Presentar la solicitud de devolución de retenciones en la fuente de IVA en las ventanillas de Secretaría del Servicio de Rentas Internas, adjuntando los requisitos señalados.	Cuarto inciso del artículo 69 de la Ley Orgánica de Régimen Tributario Interno Resolución NAC-DGERCGC18-00000070 publicada en el S. R. O. No. 202 del 16 de marzo de 2018.	Relevamiento de información para proporcionar una base sólida de conocimiento existente sobre el tema de investigación, identificar las teorías y enfoques conceptuales relevantes, así como establecer conexiones y relaciones entre diferentes ideas y perspectivas del ámbito tributario.	Revisión de la normativa legal. Análisis de casos prácticos. Entrevistas a especialistas. Revisión de documentos	Se determinan los pasos a seguir para la devolución del IVA por retenciones en la fuente, aplicado a la empresa ELECTRYCOM S.A.	Revisión exhaustiva de la literatura relevante, incluyendo libros, artículos académicos, informes técnicos y cualquier otro documento pertinente.

EJES O PARTES PRINCIPALES	SUSTENTO TEÓRICO	SUSTENTO METODOLÓGICO	ESTRATEGIAS / TÉCNICAS	DESCRIPCIÓN DE RESULTADOS	INSTRUMENTOS APLICADOS
El Servicio de Rentas Internas analizará el trámite, y de ser necesario concederá un tiempo para su legitimación, y plazo probatorio para el esclarecimiento de los hechos materia de la solicitud, para la misma, la cual se notifica al contribuyente en un plazo máximo de 90 días hábiles.	Cuarto inciso del artículo 69 de la Ley Orgánica de Régimen Tributario Interno Resolución NAC-DGERCGC18-00000070 publicada en el S. R. O. No. 202 del 16 de marzo de 2018.	Relevamiento de información para proporcionar una base sólida de conocimiento existente sobre el tema de investigación, identificar las teorías y enfoques conceptuales relevantes, así como establecer conexiones y relaciones entre diferentes ideas y perspectivas del ámbito tributario.	Revisión de la normativa legal. Análisis de casos prácticos. Entrevistas a especialistas. Revisión de documentos	Se determinan los pasos a seguir para la devolución del IVA por retenciones en la fuente, aplicado a la empresa ELECTRYCOM S.A.	Revisión exhaustiva de la literatura relevante, incluyendo libros, artículos académicos, informes técnicos y cualquier otro documento pertinente.

EJES O PARTES PRINCIPALES	SUSTENTO TEÓRICO	SUSTENTO METODOLÓGICO	ESTRATEGIAS / TÉCNICAS	DESCRIPCIÓN DE RESULTADOS	INSTRUMENTOS APLICADOS
La acreditación se efectuará conforme la disponibilidad del fondo.	Cuarto inciso del artículo 69 de la Ley Orgánica de Régimen Tributario Interno Resolución NAC-DGERCGC18-00000070 publicada en el S. R. O. No. 202 del 16 de marzo de 2018.	Relevamiento de información para proporcionar una base sólida de conocimiento existente sobre el tema de investigación, identificar las teorías y enfoques conceptuales relevantes, así como establecer conexiones y relaciones entre diferentes ideas y perspectivas del ámbito tributario.	Revisión de la normativa legal. Análisis de casos prácticos. Entrevistas a especialistas. Revisión de documentos	Se determinan los pasos a seguir para la devolución del IVA por retenciones en la fuente, aplicado a la empresa ELECTRYCOM S.A.	Revisión exhaustiva de la literatura relevante, incluyendo libros, artículos académicos, informes técnicos y cualquier otro documento pertinente.

Nota. En la tabla 5 se muestra la matriz de articulación de la actual propuesta, en la cual se definen a detalle los aspectos teóricos y metodológicos de cada uno de los pasos a realizar para la devolución del IVA por retenciones en la fuente.

CONCLUSIONES

La revisión bibliográfica y el análisis de las resoluciones y normativas legales proporcionaron una comprensión profunda del proceso de devolución del Impuesto al Valor Agregado (IVA) en Ecuador. Esto permitió definir claramente las características y los pasos involucrados en este proceso, proporcionando un marco teórico sólido para el desarrollo del proyecto.

El diagnóstico realizado sobre la situación de la empresa Electrycom S.A., a través de la investigación de sus facturas y retenciones emitidas durante el año 2022, ofreció una visión detallada de su situación tributaria. Esto facilitó la identificación de las áreas en las que la empresa podría beneficiarse de la devolución del IVA sobre retenciones en la fuente.

El proceso desarrollado para la recuperación del IVA sobre retenciones en la fuente, mediante la creación de diagramas de flujo y cronogramas, proporcionó una guía clara y sistemática para llevar a cabo esta tarea de manera eficiente y efectiva, se determinó que el valor que se tiene por retenciones en la fuente era de 6645,38 USD, la actual investigación ayudará a Electrycom S.A. a gestionar adecuadamente el proceso de devolución del IVA y garantizar su cumplimiento en los plazos establecidos.

La valoración de la propuesta de devolución del IVA sobre retenciones en la fuente por parte de especialistas en tributación brindó una evaluación objetiva y experta de la viabilidad y pertinencia de la propuesta. Esta retroalimentación permitió validar la propuesta y asegurar su calidad técnica y su alineación con las prácticas tributarias actuales y las necesidades del mercado.

RECOMENDACIONES

Se sugiere realizar investigaciones adicionales para analizar en detalle la evolución del marco normativo relacionado con la devolución del IVA en Ecuador. Esto permitirá una comprensión más completa de los cambios regulatorios y su impacto en el proceso de devolución del IVA para las empresas.

Es recomendable llevar a cabo estudios más amplios sobre la situación tributaria de las empresas, utilizando datos históricos y comparando diferentes sectores económicos. Esto ayudará a identificar patrones y tendencias en el cumplimiento tributario y la gestión de la devolución del IVA.

Se aconseja realizar mejoras continuas en los procesos y metodologías utilizadas para la recuperación del IVA sobre retenciones en la fuente. Esto incluye la revisión periódica de los diagramas de flujo y cronogramas, así como la implementación de tecnologías y herramientas que puedan agilizar y optimizar el proceso.

Es importante difundir los resultados y el impacto del proyecto a través de diversos canales, como conferencias, seminarios, publicaciones académicas y medios digitales. Esto ayudará a compartir las lecciones aprendidas y las mejores prácticas con otras empresas y profesionales del ámbito tributario, contribuyendo así al avance del conocimiento en este campo.

Bibliografía

- Andrade Peralta, T. E., & Durango Vintimilla, C. A. (2011). <https://dspace.uazuay.edu.ec/>.
Obtenido de <https://dspace.uazuay.edu.ec/bitstream/datos/2408/1/08358.pdf>
- Bastidas Gutiérrez, M. S., Chicaiza Quilo, M. D., & Aizaga Villate, M. A. (2020). Impacto económico de la devolución del impuesto a la renta y elIVA en el sector florícola. *Revista Ulsrael*.
- CES. (06 de 2005). <https://www.ces.gob.ec/>. Obtenido de <https://www.ces.gob.ec/lotaip/2018/Agosto/Anexos-literal-a2/CODIGO%20TRIBUTARIO.pdf>
- Gonzales Gómez, F. J. (03 de 2021). <https://repositorio.upse.edu.ec/>. Obtenido de <https://repositorio.upse.edu.ec/bitstream/46000/6139/1/UPSE-TCA-2021-0090.pdf>
- Monje Álvarez, C. (2011). <https://www.uv.mx/>. Obtenido de <https://www.uv.mx/rmipe/files/2017/02/Guia-didactica-metodologia-de-la-investigacion.pdf>
- SRI, S. d. (01 de 01 de 2022). *DEVOLUCIÓN DEL IVA SOBRE RETENCIONES EN LA FUENTE*. Obtenido de <https://www.sri.gob.ec/en/devolucion-del-iva-sobre-retenciones-en-la-fuente>
- Torres Reyes, C. A. (2012). <https://repositorio.uchile.cl/>. Obtenido de https://repositorio.uchile.cl/bitstream/handle/2250/112915/de-torres_c.pdf

ANEXOS

ANEXO 1 ESTADO FINANCIERO

cod	nombre	saldo	codigo	grupo	saldo1	saldo_x	Col report
11	ACTIVO CORRIENTE	87,701.08	A1.1	VERDADERO	87701,08	87701,08	4
111	EFFECTIVO Y EQUIVALENTES A EFFECTIVO	4,681.20	A1.1.1	VERDADERO	4681,2	4681,2	3
11102	VALORES EN CTA. CTE.	4,681.20	A1.1.1.02	VERDADERO	4681,2	4681,2	2
1110201	BANCO INTERNACIONAL CTA CTE 800625087	8.00	A1.1.1.02.01	FALSO	8	8	0
1110203	BANCO PICHINCHA CTA AHORROS 2203683071	2,043.01	A1.1.1.02.03	FALSO	2043,01	2043,01	0
1110204	BANCO GUAYAQUIL CTA CTE 49802307	1,730.19	A1.1.1.02.04	FALSO	1730,19	1730,19	0
1110210	TRANSFERENCIAS	900.00	A1.1.1.02.10	FALSO	900	900	0
11203	CUENTAS POR COBRAR CLIENTES	17,036.03	A1.1.2.03	VERDADERO	17036,03	17036,03	2
1120301	CLIENTES	18,091.14	A1.1.2.03.01	FALSO	18091,14	18091,14	0
1120303	(-) PROVISION CUENTAS INCOBRABLES	-	A1.1.2.03.03	FALSO	-1055,11	-1055,11	0
11301	INVENTARIOS	43,963.45	A1.1.3.01	VERDADERO	43963,45	43963,45	2
1130101	INV. PRODUCTO MANTENIDO PARA LA VENTA	43,963.45	A1.1.3.01.01	FALSO	43963,45	43963,45	0
11900	CREDITO FISCAL	21,484.68	A1.1.9.00	VERDADERO	21484,68	21484,68	2
1190000	CREDITO TRIBUTARIO RENTA	4,932.38	A1.1.9.00.00	FALSO	4932,38	4932,38	0
1190002	IMPUESTOS RETENIDOS AÑO ACTUAL	2,814.29	A1.1.9.00.02	FALSO	2814,29	2814,29	0
1190004	CREDITO TRIBUTARIO IVA AÑO ACTUAL	13,738.01	A1.1.9.00.04	FALSO	13738,01	13738,01	0
11901	SERVICIOS Y OTROS PAGOS ANTICIPADOS	535.72	A1.1.9.01	VERDADERO	535,72	535,72	2
1190112	ANTICIPO PROVEEDORES	535.72	A1.1.9.01.12	FALSO	535,72	535,72	0
12	ACTIVOS NO CORRIENTES	24,049.63	A1.2	VERDADERO	24049,63	24049,63	4

122	PROPIEDADES, PLANTA Y EQUIPO	24,049.63	A1.2.2	VERDADERO	24049,63	24049,63	3
12202	MUEBLES Y ENSERES	769.17	A1.2.2.02	VERDADERO	769,17	769,17	2
1220201	MUEBLES Y ENSERES	1,573.00	A1.2.2.02.01	FALSO	1573	1573	0
1220211	DEPREC. ACUM. MUEBLES	803.83	A1.2.2.02.11	FALSO	-803,83	-803,83	0
12205	EQUIPOS DE COMPUTACION	17.63	A1.2.2.05	VERDADERO	17,63	17,63	2
1220501	EQUIPOS DE COMPUTACION	1,763.00	A1.2.2.05.01	FALSO	1763	1763	0
1220511	DEPREC. ACUM. EQUIPO	1,745.37	A1.2.2.05.11	FALSO	-1745,37	-1745,37	0
12206	VEHICULOS	23,262.83	A1.2.2.06	VERDADERO	23262,83	23262,83	2
1220601	VEHICULOS	24,487.23	A1.2.2.06.01	FALSO	24487,23	24487,23	0
1220611	DEPREC. ACUM. VEHICULOS	1,224.40	A1.2.2.06.11	FALSO	-1224,4	-1224,4	0
211	PASIVOS CORRIENTES	39,456.26	E2.1.1	VERDADERO	-39456,26	-9456,26	3
21101	PROVEEDORES	3,341.04	E2.1.1.01	VERDADERO	-3341,04	-3341,04	2
2110101	PROVEDORES	3,278.49	E2.1.1.01.01	FALSO	-3278,49	-3278,49	0
2110105	ANTICIPO CLIENTES	62.55	E2.1.1.01.05	FALSO	-62,55	-62,55	0
21102	DEUDAS PATRONALES	6,914.43	E2.1.1.02	VERDADERO	-6914,43	-6914,43	2
2110201	SUELDOS POR PAGAR	2,535.46	E2.1.1.02.01	FALSO	-2535,46	-2535,46	0
2110206	LIQUIDACION DE HABERES	4,378.97	E2.1.1.02.06	FALSO	-4378,97	-4378,97	0
21103	DEUDAS FISCALES	3,673.02	E2.1.1.03	VERDADERO	-3673,02	-3673,02	2
2110310	IMPUESTOS POR PAGAR SRI	3,673.02	E2.1.1.03.10	FALSO	-3673,02	-3673,02	0
21104	DEUDAS SOCIALES	25,527.77	E2.1.1.04	VERDADERO	-25527,77	-25527,77	2

2110401	APORTE AL I.E.S.S.	13,574.36	-	E2.1.1.04.01	FALSO	-13574,36	-13574,36	0
2110402	PRESTAMOS HIPOTECARIOS	1,593.29	-	E2.1.1.04.02	FALSO	-1593,29	-1593,29	0
2110403	PRESTAMOS QUIROGRAFARIOS	1,747.38	-	E2.1.1.04.03	FALSO	-1747,38	-1747,38	0
2110405	DECIMO TERCER SUELDO	2,797.64	-	E2.1.1.04.05	FALSO	-2797,64	-2797,64	0
2110406	DECIMO CUARTO SUELDO	1,731.83	-	E2.1.1.04.06	FALSO	-1731,83	-1731,83	0
2110407	VACACIONES	4,083.27	-	E2.1.1.04.07	FALSO	-4083,27	-4083,27	0
221	PASIVOS NO CORRIENTES	20,225.85	-	E2.2.1	VERDADERO	-20225,85	-20225,85	3
22101	PRESTAMOS BANCARIOS	20,225.85	-	E2.2.1.01	VERDADERO	-20225,85	-20225,85	2
2210104	OP BANEQUADOR	8,333.28	-	E2.2.1.01.04	FALSO	-8333,28	-8333,28	0
2210105	OP MUTUALISTA PICHINCHA RICARDO	5,086.02	-	E2.2.1.01.05	FALSO	-5086,02	-5086,02	0
2210106	OP COOP. RIOBAMBA 2	6,806.55	-	E2.2.1.01.06	FALSO	-6806,55	-6806,55	0
31	PATRIMONIO	5068.60	-	P3.1	VERDADERO	-52068,6	-52068,6	4
311	PATRIMONIO	96,280.61	-	P3.1.1	VERDADERO	-96280,61	-96280,61	3
31101	PATRIMONIO	96,280.61	-	P3.1.1.01	VERDADERO	-96280,61	-96280,61	2
3110101	VICTOR BENITEZ	96,280.61	-	P3.1.1.01.01	FALSO	-96280,61	-96280,61	0
313	PERDIDAS Y GANACIAS	44,212.01	-	P3.1.3	VERDADERO	44212,01	44212,01	3
31301	PERDIDAS Y GANACIAS	44,212.01	-	P3.1.3.01	VERDADERO	44212,01	44212,01	2
3130110	RESULTADO OPERATIVO AÑO 2019	44,212.01	-	P3.1.3.01.10	FALSO	44212,01	44212,01	0

ANEXO 2

ESTADO DE

RESULTADOS

cod	nombre	saldo	codigo	grupo	saldo1	col_report	saldo_x
41	INGRESOS POR ACTIVIDADES	312,109.32	14.1	VERDADERO	312109,32	4	-312109,32
411	INGRESOS POR INVENTARIOS	312,109.32	14.1.1	VERDADERO	312109,32	3	-312109,32
41101	INVENTARIO DE PRODUCTOS	304,933.17	14.1.1.01	VERDADERO	304933,17	2	-304933,17
4110101	VENTAS GRAVADAS 12% LOCALES (401)	280,715.62	14.1.1.01.01	FALSO	280715,62	0	-280715,62
4110102	VENTAS GRAVADAS 0% LOCALES (403)	24,217.55	14.1.1.01.02	FALSO	24217,55	0	-24217,55
41102	OTROS INGRESOS	7,176.15	14.1.1.02	VERDADERO	7176,15	2	-7176,15
4110204	OTROS INGRESOS	681.70	14.1.1.02.04	FALSO	681,7	0	-681,7
4110205	UTILIDAD EN VENTA ACTIVOS FIJOS	6,494.45	14.1.1.02.05	FALSO	6494,45	0	-6494,45
51	COSTO DE VENTAS	251,054.92	E5.1	VERDADERO	251054,92	4	251054,92
511	COSTO DE VENTAS	251,054.92	E5.1.1	VERDADERO	251054,92	3	251054,92
51101	COSTO DE VENTAS	251,054.92	E5.1.1.01	VERDADERO	251054,92	2	251054,92
5110101	COSTO DE VENTAS	251,054.92	E5.1.1.01.01	FALSO	251054,92	0	251054,92
52	EGRESOS OPERACIONALES	105,266.41	E5.2	VERDADERO	105266,41	4	105266,41
521	GASTOS ADMINISTRATIVOS	22,133.10	E5.2.1	VERDADERO	22133,1	3	22133,1
52102	BENEFICIOS SOCIALES	1,000.00	E5.2.1.02	VERDADERO	1000	2	1000
5210207	GA-BONO EFICIENCIA ADMINISTRACION	1,000.00	E5.2.1.02.07	FALSO	1000	0	1000
52103	GASTOS EN PERSONAL	6,608.44	E5.2.1.03	VERDADERO	6608,44	2	6608,44
5210304	GA-SERVICIO CONTABLE	3,600.00	E5.2.1.03.04	FALSO	3600	0	3600
5210306	GA-REFRIGERIO PERSONAL ADMINISTRACION	3,008.44	E5.2.1.03.06	FALSO	3008,44	0	3008,44
52104	GASTOS EN OFICINA	13,158.66	E5.2.1.04	VERDADERO	13158,66	2	13158,66
5210401	GA-SUMINISTROS DE OFICINA	231.19	E5.2.1.04.01	FALSO	231,19	0	231,19
5210402	GA-OTROS GASTOS ADMINISTRATIVOS	75.20	E5.2.1.04.02	FALSO	75,2	0	75,2
5210403	GA-GASTO SEGUROS	3,093.11	E5.2.1.04.03	FALSO	3093,11	0	3093,11
5210404	GA-REPARACION Y MANTENIMIENTO VEHICULOS	1,033.44	E5.2.1.04.04	FALSO	1033,44	0	1033,44
5210405	GA-TELEFONO, INTERNET	1,817.94	E5.2.1.04.05	FALSO	1817,94	0	1817,94
5210411	GA-MOVILIZACIONES ADMINISTRACION	24.62	E5.2.1.04.11	FALSO	24,62	0	24,62
5210412	GA- OBSEQUIOS,DONACIONES,AGASAJOS	396.00	E5.2.1.04.12	FALSO	396	0	396

5210415	GA-UTILES DE ASEO Y LIMPIEZA	40.40	E5.2.1.04.15	FALSO	40,4	0	40,4
5210416	GA-CORREOS,COURIER	135.30	E5.2.1.04.16	FALSO	135,3	0	135,3
5210418	GA-MANTENIMIENTOS SOFTWARE,COMPUTADOR	57.00	E5.2.1.04.18	FALSO	57	0	57
5210421	GA-ARRIENDOS PAGADOS	5,718.24	E5.2.1.04.21	FALSO	5718,24	0	5718,24
5210425	GA-ENERGIA ELECTRICA	120.78	E5.2.1.04.25	FALSO	120,78	0	120,78
5210427	GA-ARRIENDO DE SOFTWARE	415.44	E5.2.1.04.27	FALSO	415,44	0	415,44
52105	GASTOS PROVISIONABLES	1,366.00	E5.2.1.05	VERDADERO	1366	2	1366
5210501	GA-DEPRECIACIONES	1,366.00	E5.2.1.05.01	FALSO	1366	0	1366
522	GASTOS EN VENTAS	78,074.38	E5.2.2	VERDADERO	78074,38	3	78074,38
52201	SUELDOS DEL PERSONAL	50,513.76	E5.2.2.01	VERDADERO	50513,76	2	50513,76
5220101	GV-SUELDOS DE VENTAS	50,513.76	E5.2.2.01.01	FALSO	50513,76	0	50513,76
52202	BENEFICIOS SOCIALES	22,086.90	E5.2.2.02	VERDADERO	22086,9	2	22086,9
5220204	GV-APORTE PATRONAL VENTAS	5,583.96	E5.2.2.02.04	FALSO	5583,96	0	5583,96
5220205	GV-BONIFICACION EMPLEADOS	3,002.05	E5.2.2.02.05	FALSO	3002,05	0	3002,05
5220213	GV-DECIMO TERCER SUELDO VENTAS	4,209.48	E5.2.2.02.13	FALSO	4209,48	0	4209,48
5220214	GV-DECIMO CUARTO SUELDO VENTAS	2,307.00	E5.2.2.02.14	FALSO	2307	0	2307
5220217	GV-FONDO DE RESERVA	4,025.05	E5.2.2.02.17	FALSO	4025,05	0	4025,05
5220218	GV-VACACIONES	2,454.28	E5.2.2.02.18	FALSO	2454,28	0	2454,28
5220219	GV- SEGURO CAMPESINO	505.08	E5.2.2.02.19	FALSO	505,08	0	505,08
52203	GASTOS EN VENTAS	5,473.72	E5.2.2.03	VERDADERO	5473,72	2	5473,72

5220302	GV-OTROS SERVICIOS	162.67	E5.2.2.03.02	FALSO	162,67	0	162,67
5220303	GV-MOVILIZACION VENTAS	3,668.39	E5.2.2.03.03	FALSO	3668,39	0	3668,39
5220304	GV-COMBUSTIBLE	1,642.66	E5.2.2.03.04	FALSO	1642,66	0	1642,66
523	GASTOS FINANCIEROS	5,012.05	E5.2.3	VERDADERO	5012,05	3	5012,05
52301	GASTOS FINANCIEROS	5,012.05	E5.2.3.01	VERDADERO	5012,05	2	5012,05
5230102	GF-INTERES PAGADOS SOBRE PRESTAMOS	1,956.05	E5.2.3.01.02	FALSO	1956,05	0	1956,05
5230109	GF-COMISIONES BANCARIAS	277.24	E5.2.3.01.09	FALSO	277,24	0	277,24
5230110	GF-GASTOS BANCARIOS	580.56	E5.2.3.01.10	FALSO	580,56	0	580,56
5230112	GF-IVA CARGADO AL GASTO	2,198.20	E5.2.3.01.12	FALSO	2198,2	0	2198,2
525	GASTOS NO DEDUCIBLES	46.88	E5.2.5	VERDADERO	46,88	3	46,88
52501	GASTOS NO DEDUCIBLES	46.88	E5.2.5.01	VERDADERO	46,88	2	46,88
5250101	GASTOS NO DEDUCIBLES	19.00	E5.2.5.01.01	FALSO	19	0	19
5250105	RETENCIONES ASUMIDAS	27.88	E5.2.5.01.05	FALSO	27,88	0	27,88

ANEXO 3 TABLA DE RETENCIONES POR CLIENTE

NÚMERO DE FACTURA	NOMBRE CLIENTE	RETENCIÓN
FAC0000009833	QUISHPE TOSCANO ROBERTO ELIECER	3,88
FAC0000009834	QUISHPE TOSCANO ROBERTO ELIECER	1,56
FAC0000009836	RECALDE CARVAJAL JUAN CARLOS	1,04
FAC0000009835	DEL VALLEMETAL CAST	4,8
FAC0000009824	GRUPO SUPERIOR S.A	1,42
FAC0000009826	ALIMENTOS SUPERIOR ALSUPERIOR S.A.	0,89
FAC0000009825	ALIMENTOS SUPERIOR ALSUPERIOR S.A.	1,21
FAC0000009822	ALIMENTOS SUPERIOR ALSUPERIOR S.A.	0,91
FAC0000009827	INDECAUCHO CÍA. LTDA.	1,4
FAC0000009828	INDECAUCHO CÍA. LTDA.	0,49
FAC0000009829	INDECAUCHO CÍA. LTDA.	1,54
FAC0000009830	INDECAUCHO CÍA. LTDA.	0,31
FAC0000009831	INDECAUCHO CÍA. LTDA.	1,38
FAC0000009823	CORPORACION SUPERIOR CORPSUPERIOR S.A	2,44
FAC0000009832	FARMACID S.A.	2,03
FAC0000009837	INDUSTRIA PIOLERA PONTE SELVA	1,46
FAC0000009840	INTEGRACIÓN AVÍCOLA ORO S.A.	0,88
FAC0000009845	INTEGRACIÓN AVÍCOLA ORO S.A.	7
FAC0000009842	DELLTEX INDUSTRIAL S.A	6,11
FAC0000009838	FIDEICOMISO HIT	2,87
FAC0000009843	ALIMENTOS SUPERIOR ALSUPERIOR S.A.	0,09
FAC0000009844	ALIMENTOS SUPERIOR ALSUPERIOR S.A.	0,18
FAC0000009848	ALIMENTOS SUPERIOR ALSUPERIOR S.A.	0,73
FAC0000009846	CORPORACION SUPERIOR CORPSUPERIOR S.A	0,33
FAC0000009847	CORPORACION SUPERIOR CORPSUPERIOR S.A	1,14
FAC0000009849	JABONERIA WILSON S.A.	14,16
FAC0000009850	JABONERIA WILSON S.A.	0,83
FAC0000009865	QUISHPE TOSCANO ROBERTO ELIECER	7,7
FAC0000009852	PALPES, PASTIFICIOS ALPES S.A.	0,41
FAC0000009857	HOTEL TURIS S.A.	10,14
FAC0000009862	SHINATEX S.A.	0,08
FAC0000009855	INDUCALSA INDUSTRIA NACIONAL DE CALZADO S.A.	0,21
FAC0000009856	INDUCALSA INDUSTRIA NACIONAL DE CALZADO S.A.	5,05
FAC0000009864	INTEGRACIÓN AVÍCOLA ORO S.A.	2,02
FAC0000009863	INTEGRACIÓN AVÍCOLA ORO S.A.	0,97
FAC0000009853	FIDEICOMISO HIT	0,94
FAC0000009854	GRUPO EL COMERCIO C.A	0,53
FAC0000009866	ESCOBAR RUIZ CIA. LTDA.	0,58
FAC0000009859	PINTURAS CONDOR S.A.	0,21
FAC0000009851	CORTINAS Y VISILLOS CORTYVIS CIA. LTDA	1,07
FAC0000009867	HOTEL TURIS S.A.	17,17
FAC0000009869	INTEGRACIÓN AVÍCOLA ORO S.A.	1,37
FAC0000009868	JABONERIA WILSON S.A.	2,1
FAC0000009876	INGENIERIA DE REFRIGERACION INFRI CIA. LTDA.	3,21
FAC0000009871	COMPAÑIA ZULAC S.A.	2,8

FAC0000009874	HOTEL TURIS S.A.	1,88
FAC0000009875	INDUSTRIA PERFECTOPLAST S.A.	2,29
FAC0000009873	PROMOTORA HOTEL DANN CARLTON QUITO, PROMODANN CIA. LTDA.	0,69
FAC0000009870	QUITOLINDO QUITO LINDO S.A.	1,83
FAC0000009880	HOTEL TURIS S.A.	0,02
FAC0000009879	QUANTUMPHARM CIA. LTDA.	1,09
FAC0000009877	INTEGRACIÓN AVÍCOLA ORO S.A.	1,61
FAC0000009882	GUSTAPAN S.C.C	3,45
FAC0000009884	NOVOVASOS S.A.	1,38
FAC0000009887	BENITEZ TAPIA MONICA PATRICIA	0,23
FAC0000009892	INDUSTRIA PERFECTOPLAST S.A.	0,07
FAC0000009893	INDUSTRIA PIOLERA PONTE SELVA	1,21
FAC0000009886	GRUPO SUPERIOR S.A	0,96
FAC0000009891	INTEGRACIÓN AVÍCOLA ORO S.A.	4,79
FAC0000009888	ALIMENTOS SUPERIOR ALSUPERIOR S.A.	0,85
FAC0000009885	NILOTEX TELAS SCC	6,65
FAC0000009890	MARCSEAL S.A	0,86
FAC0000009895	INGENIERIA DE REFRIGERACION INFRI CIA. LTDA.	3,57
FAC0000009896	DEL VALLEMETAL CAST	1,15
FAC0000009894	NILOTEX SCC	0,45
FAC0000009899	ALIMENTOS SUPERIOR ALSUPERIOR S.A.	0,82
FAC0000009897	NILOTEX TELAS SCC	2,58
FAC0000009898	MARCSEAL S.A	3,66
FAC0000009906	COMPAÑIA ZULAC S.A.	0,57
FAC0000009901	MARCSEAL S.A	2,42
FAC0000009920	LETRASIGMA CIA. LTDA.	1,65
FAC0000009923	QUISHPE TOSCANO ROBERTO ELIECER	1,25
FAC0000009909	GUSTAPAN S.C.C	0,8
FAC0000009912	INGENIERIA DE REFRIGERACION INFRI CIA. LTDA.	8,6
FAC0000009921	INGENIERIA DE REFRIGERACION INFRI CIA. LTDA.	2,59
FAC0000009915	EMPRESAS PINTO S.A	1,25
FAC0000009904	HOTEL TURIS S.A.	0,99
FAC0000009911	HOTEL TURIS S.A.	0,59
FAC0000009918	REFRYACOR S.A.	0,41
FAC0000009913	FABRILACTEOS CIA LTDA	2,98
FAC0000009922	EMPRESAS PINTO S.A	0,91
FAC0000009917	YANBAL ECUADOR S.A	4,55
FAC0000009916	YANBAL ECUADOR S.A	0,49
FAC0000009910	GRUPO EL COMERCIO C.A	0,59
FAC0000009932	RECALDE CARVAJAL JUAN CARLOS	5,99
FAC0000009931	DEL VALLEMETAL CAST	2,7
FAC0000009929	INDUSTRIA PERFECTOPLAST S.A.	2,49
FAC0000009927	QUANTUMPHARM CIA. LTDA.	3,7
FAC0000009930	INTEGRACIÓN AVÍCOLA ORO S.A.	0,05
FAC0000009926	INTEGRACIÓN AVÍCOLA ORO S.A.	12,66
FAC0000009925	FIDEICOMISO HIT	0,49

FAC0000009928	NILOTEX TELAS SCC	1
FAC0000009942	BENITEZ TAPIA MONICA PATRICIA	3,96
FAC0000009937	SHINATEX S.A.	1,79
FAC0000009939	PRODUCTORA AVICOLA CEVALLOS PROAVICEA CIA. LTDA.	11,76
FAC0000009940	PRODUCTORA AVICOLA CEVALLOS PROAVICEA CIA. LTDA.	0,7
FAC0000009943	ESCOBAR RUIZ CIA. LTDA.	1,28
FAC0000009938	CORTINAS Y VISILLOS CORTYVIS CIA. LTDA	1,18
FAC0000009945	INDUSTRIA PERFECTOPLAST S.A.	0,4
FAC0000009946	INDUSTRIA PIOLERA PONTE SELVA	3,17
FAC0000009947	PRODUCTORA AVICOLA CEVALLOS PROAVICEA CIA. LTDA.	2,52
FAC0000009965	SUMINISTROS KHAPA DEL ECUADOR S.A.	0,35
FAC0000009957	SUMINISTROS KHAPA DEL ECUADOR S.A.	4,39
FAC0000009962	QUISHPE TOSCANO ROBERTO ELIECER	2,26
FAC0000009958	GUSTAPAN S.C.C	1,79
FAC0000009961	BENITEZ TAPIA MONICA PATRICIA	0,2
FAC0000009953	NILOTEX SCC	1,74
FAC0000009954	INDUSTRIA PERFECTOPLAST S.A.	0,35
FAC0000009973	IANDCECONTROL S.A	0,98
FAC0000009952	ALIMENTOS SUPERIOR ALSUPERIOR S.A.	0,04
FAC0000009956	ALIMENTOS SUPERIOR ALSUPERIOR S.A.	3,29
FAC0000009972	CORPORACION SUPERIOR CORPSUPERIOR S.A	1
FAC0000009949	MARCSEAL S.A	1,31
FAC0000009974	SHINATEX S.A.	14,27
FAC0000009976	INTEGRACIÓN AVÍCOLA ORO S.A.	2,36
FAC0000009969	YANBAL ECUADOR S.A	0,33
FAC0000009970	YANBAL ECUADOR S.A	0,83
FAC0000009968	YANBAL ECUADOR S.A	1,68
FAC0000009971	YANBAL ECUADOR S.A	0,42
FAC0000009975	PRODUCTORA AVICOLA CEVALLOS PROAVICEA CIA. LTDA.	1,98
FAC0000009964	GRUPO EL COMERCIO C.A	0,75
FAC0000009966	JABONERIA WILSON S.A.	2,85
FAC0000009978	JABONERIA WILSON S.A.	1,82
FAC0000009977	JABONERIA WILSON S.A.	1,49
FAC0000009967	JABONERIA WILSON S.A.	4,39
FAC0000009980	GUSTAPAN S.C.C	0,33
FAC0000009979	HOTEL TURIS S.A.	0,45
FAC0000009986	NILOTEX SCC	0,77
FAC0000009981	REFRYACOR S.A.	1,16
FAC0000009985	FIDEICOMISO HIT	1,74
FAC0000009983	ALIMENTOS SUPERIOR ALSUPERIOR S.A.	0,05
FAC0000009987	YANBAL ECUADOR S.A	0,73
FAC0000009982	CORPORACION SUPERIOR CORPSUPERIOR S.A	0,07
FAC0000009990	QUISHPE TOSCANO ROBERTO ELIECER	2,68
FAC0000009989	TRUJILLO BENITEZ JULIO PAUL	0,2
FAC0000009988	PRODUCTORA AVICOLA CEVALLOS PROAVICEA CIA. LTDA.	0,75
FAC0000009995	INDUSTRIA PIOLERA PONTE SELVA	2,21

FAC0000009999	QUISHPE TOSCANO ROBERTO ELIECER	2,92
FAC0000009997	INDUSTRIA PERFECTOPLAST S.A.	1,36
FAC0000010000	REFRYACOR S.A.	2,14
FAC0000009996	INTEGRACIÓN AVÍCOLA ORO S.A.	0,87
FAC0000009998	ALIMENTOS SUPERIOR ALSUPERIOR S.A.	1,64
FAC0000000010	SUMINISTROS KHAPA DEL ECUADOR S.A.	0,06
FAC0000000025	ECUALAC-LACTEOS ECUATORIANOS SA	0,98
FAC0000000009	HOTEL TURIS S.A.	0,77
FAC0000000023	INDUSTRIA LICORERA IBEROAMERICANA ILSA S.A.	0,22
FAC0000000008	LETRASIGMA CIA. LTDA.	0,98
FAC0000000007	EMPRESAS PINTO S.A	1,31
FAC0000000016	VITRUM S.A.	0,14
FAC0000000013	REFRYACOR S.A.	15,16
FAC0000000012	GUSTAPAN S.C.C	5,98
FAC0000000022	RECALDE CARVAJAL JUAN CARLOS	0,69
FAC0000000033	SUMINISTROS KHAPA DEL ECUADOR S.A.	5,66
FAC0000000003	INGENIERIA DE REFRIGERACION INFRI CIA. LTDA.	1,1
FAC0000000006	NILOTEX SCC	12,76
FAC0000000019	INDUSTRIA PERFECTOPLAST S.A.	2,05
FAC0000000032	SHINATEX S.A.	0,14
FAC0000000002	GRUPO SUPERIOR S.A	22,98
FAC0000000038	QUANTUMPHARM CIA. LTDA.	1,54
FAC0000000027	S.J. JERSEY ECUATORIANO C.A.	0,4
FAC0000000028	ALIMENTOS SUPERIOR ALSUPERIOR S.A.	0,65
FAC0000000004	INPROLAC S.A.	0,75
FAC0000000017	YANBAL ECUADOR S.A	0,13
FAC0000000031	COHECO S.A	4,1
FAC0000000026	NILOTEX SCC	6,13
FAC0000000039	NILOTEX SCC	0,37
FAC0000000045	REFRYACOR S.A.	1,23
FAC0000000040	YANBAL ECUADOR S.A	5,31
FAC0000000043	PRODUCTORA AVICOLA CEVALLOS PROAVICEA CIA. LTDA.	3,34
FAC0000000029	NILOTEX SCC	2,76
FAC0000000049	BRAVO CEVALLOS ESTHER MARLENE	4,46
FAC0000000011	GRUPO SUPERIOR S.A	16,49
FAC0000000047	REFRYACOR S.A.	3,54
FAC0000000042	ALIMENTOS SUPERIOR ALSUPERIOR S.A.	0,93
FAC0000000046	JABONERIA WILSON S.A.	2,36
FAC0000000041	MARCSEAL S.A	4,91
FAC0000000054	COMPAÑIA ZULAC S.A.	2,23
FAC0000000030	INDUSTRIA PERFECTOPLAST S.A.	0,78
FAC0000000055	INTEGRACIÓN AVÍCOLA ORO S.A.	9,43
FAC0000000057	INTEGRACIÓN AVÍCOLA ORO S.A.	22,85
FAC0000000051	RECALDE CARVAJAL JUAN CARLOS	1,76
FAC0000000058	YANBAL ECUADOR S.A	3,66
FAC0000000068	SUMINISTROS KHAPA DEL ECUADOR S.A.	0,33

FAC0000000066	SHINATEX S.A.	3,74
FAC0000000071	INPROLAC S.A.	1,36
FAC0000000075	PRODUCTORA AVICOLA CEVALLOS PROAVICEA CIA. LTDA.	0,63
FAC0000000063	DEL VALLEMETAL CAST	3,92
FAC0000000073	NOVOVASOS S.A.	1,42
FAC0000000048	CLUB RANCHO SAN FRANCISCO	9,8
FAC0000000061	NILOTEX SCC	0,28
FAC0000000034	INDUSTRIA PERFECTOPLAST S.A.	0,7
FAC0000000050	QUANTUMPHARM CIA. LTDA.	0,45
FAC0000000060	ALIMENTOS SUPERIOR ALSUPERIOR S.A.	0,1
FAC0000000059	ALIMENTOS SUPERIOR ALSUPERIOR S.A.	0,98
FAC0000000083	PROMOTORA HOTEL DANN CARLTON QUITO, PROMODANN CIA. LTDA.	2,71
FAC0000000076	SALAZAR CIVINTA EDISON PATRICIO	2,91
FAC0000000078	INTEGRACIÓN AVÍCOLA ORO S.A.	0,99
FAC0000000062	NILOTEX SCC	3,07
FAC0000000082	INDUSTRIA PERFECTOPLAST S.A.	0,51
FAC0000000072	INDUSTRIA LICORERA IBEROAMERICANA ILSA S.A.	0,45
FAC0000000074	INDUSTRIA LICORERA IBEROAMERICANA ILSA S.A.	0,29
FAC0000000067	ALIMENTOS SUPERIOR ALSUPERIOR S.A.	0,62
FAC0000000069	CORPORACION SUPERIOR CORPSUPERIOR S.A	1,45
FAC0000000065	CORPORACION SUPERIOR CORPSUPERIOR S.A	0,62
FAC0000000077	JABONERIA WILSON S.A.	1,48
FAC0000000079	INDECAUCHO CÍA. LTDA.	0,51
FAC0000000084	INPROLAC S.A.	1,76
FAC0000000085	INPROLAC S.A.	0,38
FAC0000000053	PINTURAS CONDOR S.A.	1,4
FAC0000000064	ALPINA S.A	3,55
FAC0000000081	INDUSTRIAS OMEGA C.A.	1,85
FAC0000000080	INDUSTRIAS OMEGA C.A.	0,21
FAC0000000087	SALAZAR CIVINTA EDISON PATRICIO	7,67
FAC0000000086	HOTEL TURIS S.A.	2,78
FAC0000000089	INTEGRACIÓN AVÍCOLA ORO S.A.	1,23
FAC0000000100	QUISHPE TOSCANO ROBERTO ELIECER	5,18
FAC0000000092	BENITEZ TAPIA MONICA PATRICIA	0,09
FAC0000000094	DEL VALLEMETAL CAST	1,06
FAC0000000103	NILOTEX SCC	5,14
FAC0000000098	HOTEL TURIS S.A.	2,93
FAC0000000095	REFRYACOR S.A.	2,93
FAC0000000099	REFRYACOR S.A.	0,94
FAC0000000096	INTEGRACIÓN AVÍCOLA ORO S.A.	4,08
FAC0000000097	INTEGRACIÓN AVÍCOLA ORO S.A.	1,78
FAC0000000104	INPROLAC S.A.	0,31
FAC0000000093	ACEROS INDUSTRIALES DEL ECUADOR ACINDEC S.A.	0,8
FAC0000000090	ALPINA S.A	6,98
FAC0000000091	ALPINA S.A	0,26

FAC0000000106	PROMOTORA HOTEL DANN CARLTON QUITO, PROMODANN CIA. LTDA.	7,1
FAC0000000108	S.J. JERSEY ECUATORIANO C.A.	0,54
FAC0000000115	NILOTEX SCC	13,87
FAC0000000101	INTEGRACIÓN AVÍCOLA ORO S.A.	6,04
FAC0000000110	NILOTEX TELAS SCC	1,75
FAC0000000111	YANBAL ECUADOR S.A	1,83
FAC0000000105	ALPINA S.A	8,04
FAC0000000113	GRUPO SUPERIOR S.A	6,9
FAC0000000107	FIDEICOMISO HIT	1,1
FAC0000000112	ALIMENTOS SUPERIOR ALSUPERIOR S.A.	0,17
FAC0000000117	CORPORACION SUPERIOR CORPSUPERIOR S.A	0,52
FAC0000000116	CORPORACION SUPERIOR CORPSUPERIOR S.A	7,51
FAC0000000114	PRODUCTORA AVICOLA CEVALLOS PROAVICEA CIA. LTDA.	3,23
FAC0000000118	MARCSEAL S.A	0,83
FAC0000000119	CLUB SOCIAL, CULTURAL Y DEPORTIVO ARRAYANES COUNTRY CLUB	0,96
FAC0000000126	TRUJILLO BENITEZ JULIO PAUL	0,26
FAC0000000121	INDUSTRIA PERFECTOPLAST S.A.	0,41
FAC0000000088	INCOMSAT CIA LTDA	1,51
FAC0000000120	GRUPO SUPERIOR S.A	3,3
FAC0000000122	INDUSTRIA LICORERA IBEROAMERICANA ILSA S.A.	0,75
FAC0000000125	INPROLAC S.A.	0,32
FAC0000000124	PRODUCTORA AVICOLA CEVALLOS PROAVICEA CIA. LTDA.	0,81
FAC0000000123	INDUSTRIAS OMEGA C.A.	1,12
FAC0000000128	QUISHPE TOSCANO ROBERTO ELIECER	0,28
FAC0000000130	SHINATEX S.A.	0,09
FAC0000000129	QUANTUMPHARM CIA. LTDA.	2,21
FAC0000000131	ALIMENTOS SUPERIOR ALSUPERIOR S.A.	0,45
FAC0000000133	SHINATEX S.A.	0,41
FAC0000000132	INDUSTRIA PIOLERA PONTE SELVA	9,35
FAC0000000127	INDUSTRIA PIOLERA PONTE SELVA	5,06
FAC0000000135	PINTURAS CONDOR S.A.	0,96
FAC0000000138	INTEGRACIÓN AVÍCOLA ORO S.A.	0,48
FAC0000000139	ESCOBAR RUIZ CIA. LTDA.	5,55
FAC0000000141	JABONERIA WILSON S.A.	6,9
FAC0000000145	ALPINA S.A	0,77
FAC0000000155	SHINATEX S.A.	0,14
FAC0000000152	SHINATEX S.A.	27,03
FAC0000000150	INCOMSAT CIA LTDA	2,28
FAC0000000154	REFRYACOR S.A.	1,6
FAC0000000151	QUANTUMPHARM CIA. LTDA.	0,22
FAC0000000148	S.J. JERSEY ECUATORIANO C.A.	4,52
FAC0000000153	INLECHE CÍA. LTDA.	0,16
FAC0000000149	MARCSEAL S.A	0,72
FAC0000000158	HOTEL TURIS S.A.	0,77
FAC0000000157	INCOMSAT CIA LTDA	0,79
FAC0000000159	FIDEICOMISO HIT	1,6

FAC0000000160	CORTINAS Y VISILLOS CORTYVIS CIA. LTDA	0,42
FAC0000000161	CLUB RANCHO SAN FRANCISCO	0,6
FAC0000000163	TEXTILES-SONNYTEX S.A.	4,43
FAC0000000164	NILOTEX TELAS SCC	1,91
FAC0000000170	HOTEL TURIS S.A.	1,08
FAC0000000171	INDUSTRIA PIOLERA PONTE SELVA	0,43
FAC0000000168	REFRYACOR S.A.	0,58
FAC0000000174	QUISHPE TOSCANO ROBERTO ELIECER	8,1
FAC0000000186	GUSTAPAN S.C.C	2,18
FAC0000000182	EMPRESAS PINTO S.A	5,88
FAC0000000181	INDUSTRIA LICORERA IBEROAMERICANA ILSA S.A.	0,24
FAC0000000172	REFRYACOR S.A.	1,85
FAC0000000175	INTEGRACIÓN AVÍCOLA ORO S.A.	0,13
FAC0000000178	INTEGRACIÓN AVÍCOLA ORO S.A.	0,54
FAC0000000179	INTEGRACIÓN AVÍCOLA ORO S.A.	0,74
FAC0000000184	ALIMENTOS SUPERIOR ALSUPERIOR S.A.	0,55
FAC0000000180	ALIMENTOS SUPERIOR ALSUPERIOR S.A.	0,26
FAC0000000187	QUANTUMPHARM CIA. LTDA.	0,2
FAC0000000183	PINTURAS CONDOR S.A.	0,3
FAC0000000190	RECALDE CARVAJAL JUAN CARLOS	0,85
FAC0000000185	MARCSEAL S.A	1,43
FAC0000000192	SHINATEX S.A.	7,68
FAC0000000195	INCOMSAT CIA LTDA	1,08
FAC0000000193	GRUPO SUPERIOR S.A	0,05
FAC0000000196	FIDEICOMISO HIT	1,65
FAC0000000194	NILOTEX TELAS SCC	0,37
FAC0000000206	NOVOVASOS S.A.	0,92
FAC0000000205	INTEGRACIÓN AVÍCOLA ORO S.A.	1,1
FAC0000000207	INTEGRACIÓN AVÍCOLA ORO S.A.	0,23
FAC0000000204	INTEGRACIÓN AVÍCOLA ORO S.A.	1,4
FAC0000000200	MARCSEAL S.A	3,64
FAC0000000203	MARCSEAL S.A	0,81
FAC0000000201	BENITEZ TAPIA MONICA PATRICIA	0,35
FAC0000000213	HOTEL TURIS S.A.	0,39
FAC0000000208	BOPP DEL ECUADOR S.A.	0,6
FAC0000000209	QUANTUMPHARM CIA. LTDA.	0,17
FAC0000000216	ALIMENTOS SUPERIOR ALSUPERIOR S.A.	2,57
FAC0000000211	NILOTEX TELAS SCC	0,06
FAC0000000214	FABRINORTE CIA. LTDA.	1,86
FAC0000000215	FABRINORTE CIA. LTDA.	1,23
FAC0000000221	REFRYACOR S.A.	14,58
FAC0000000222	REFRYACOR S.A.	1,68
FAC0000000218	S.J. JERSEY ECUATORIANO C.A.	0,7
FAC0000000229	PROMOTORA HOTEL DANN CARLTON QUITO, PROMODANN CIA. LTDA.	3,38
FAC0000000217	QUISHPE TOSCANO ROBERTO ELIECER	6,85
FAC0000000230	NOVOVASOS S.A.	0,92

FAC0000000226	SHINATEX S.A.	0,18
FAC0000000228	S.J. JERSEY ECUATORIANO C.A.	0,45
FAC0000000227	CORPORACION SUPERIOR CORPSUPERIOR S.A	0,84
FAC0000000188	JABONERIA WILSON S.A.	5,62
FAC0000000225	MARCSEAL S.A	0,05
FAC0000000237	INGENIERIA JUFRALC RC GRUINGTEC CIA.LTDA.	1,81
FAC0000000234	ESTILCOM S. C. C.	0,33
FAC0000000232	INCOMSAT CIA LTDA	0,2
FAC0000000231	REFRYACOR S.A.	6,28
FAC0000000236	NILOTEX TELAS SCC	7,88
FAC0000000235	PINTURAS CONDOR S.A.	0,34
FAC0000000198	MARCSEAL S.A	1,77
FAC0000000238	ALPINA S.A	9,73
FAC0000000245	HOTEL TURIS S.A.	4,43
FAC0000000240	REFRYACOR S.A.	0,65
FAC0000000246	INGENIERIA JUFRALC RC GRUINGTEC CIA.LTDA.	0,2
FAC0000000258	ACLIMATIC CIA LTDA	0,98
FAC0000000250	INDUSTRIA PERFECTOPLAST S.A.	0,67
FAC0000000255	INDUSTRIA LICORERA IBEROAMERICANA ILSA S.A.	0,66
FAC0000000252	REFRYACOR S.A.	3,74
FAC0000000257	S.J. JERSEY ECUATORIANO C.A.	1,9
FAC0000000251	NILOTEX TELAS SCC	1,21
FAC0000000247	YANBAL ECUADOR S.A	1,26
FAC0000000248	YANBAL ECUADOR S.A	0,99
FAC0000000249	YANBAL ECUADOR S.A	3,27
FAC0000000253	MARCSEAL S.A	9,05
FAC0000000254	MARCSEAL S.A	1,33
FAC0000000269	EMPRESAS PINTO S.A	0,23
FAC0000000267	ACLIMATIC CIA LTDA	0,56
FAC0000000265	SHINATEX S.A.	0,91
FAC0000000259	HOTEL TURIS S.A.	0,75
FAC0000000262	HOTEL TURIS S.A.	0,14
FAC0000000264	REFRYACOR S.A.	0,42
FAC0000000261	QUANTUMPHARM CIA. LTDA.	0,1
FAC0000000260	QUANTUMPHARM CIA. LTDA.	1,22
FAC0000000263	FIDEICOMISO HIT	0,81
FAC0000000268	CORPORACION SUPERIOR CORPSUPERIOR S.A	1,82
FAC0000000276	HOTEL TURIS S.A.	2,24
FAC0000000272	REFRYACOR S.A.	0,7
FAC0000000275	QUANTUMPHARM CIA. LTDA.	4,4
FAC0000000270	INCREMAR CIA. LTDA.	2,9
FAC0000000273	INTEGRACIÓN AVÍCOLA ORO S.A.	5,29
FAC0000000274	FABRINORTE CIA. LTDA.	0,44
FAC0000000271	MARCSEAL S.A	1,4
FAC0000000279	NOVOVASOS S.A.	1,04
FAC0000000277	HOTEL TURIS S.A.	0,37

FAC0000000278	CORPORACION SUPERIOR CORPSUPERIOR S.A	0,17
FAC0000000281	REFRYACOR S.A.	0,44
FAC0000000283	REFRYACOR S.A.	2,8
FAC0000000284	REFRYACOR S.A.	1,44
FAC0000000285	REFRYACOR S.A.	1,79
FAC0000000286	REFRYACOR S.A.	1,85
FAC0000000282	S.J. JERSEY ECUATORIANO C.A.	0,17
FAC0000000288	RECALDE CARVAJAL JUAN CARLOS	8,25
FAC0000000287	CLUB SOCIAL, CULTURAL Y DEPORTIVO ARRAYANES COUNTRY CLUB	1,41
FAC0000000289	EMPRESAS PINTO S.A	0,76
FAC0000000280	INDUSTRIA PERFECTOPLAST S.A.	1,25
FAC0000000291	SHINATEX S.A.	13,43
FAC0000000292	EMPRESAS PINTO S.A	0,07
FAC0000000298	INTEGRACIÓN AVÍCOLA ORO S.A.	0,02
FAC0000000302	GRUPO SUPERIOR S.A	3,24
FAC0000000296	INTEGRACIÓN AVÍCOLA ORO S.A.	1,08
FAC0000000297	INTEGRACIÓN AVÍCOLA ORO S.A.	1,73
FAC0000000304	INTEGRACIÓN AVÍCOLA ORO S.A.	0,15
FAC0000000303	ALIMENTOS SUPERIOR ALSUPERIOR S.A.	2,58
FAC0000000301	NILOTEX TELAS SCC	0,23
FAC0000000299	CORPORACION SUPERIOR CORPSUPERIOR S.A	1,47
FAC0000000305	JABONERIA WILSON S.A.	0,62
FAC0000000300	CLUB SOCIAL, CULTURAL Y DEPORTIVO ARRAYANES COUNTRY CLUB	2,91
FAC0000000313	ACLIMATIC CIA LTDA	5,96
FAC0000000308	GRUPO SUPERIOR S.A	0,23
FAC0000000307	REFRYACOR S.A.	0,3
FAC0000000309	ACEROS INDUSTRIALES DEL ECUADOR ACINDEC S.A.	3,57
FAC0000000310	4LIFE RESEARCH ECUADOR LLC	13,8
FAC0000000314	MARCSEAL S.A	5,97
FAC0000000312	ALPINA S.A	1,65
FAC0000000318	INDUSTRIA PERFECTOPLAST S.A.	0,44
FAC0000000322	S.J. JERSEY ECUATORIANO C.A.	0,42
FAC0000000317	FIDEICOMISO HIT	0,32
FAC0000000319	INTEGRACIÓN AVÍCOLA ORO S.A.	0,72
FAC0000000320	CORPORACION SUPERIOR CORPSUPERIOR S.A	1,17
FAC0000000321	FABRINORTE CIA. LTDA.	0,08
FAC0000000315	FABRINORTE CIA. LTDA.	5,09
FAC0000000316	ALPINA S.A	0,1
FAC0000000324	INTEGRACIÓN AVÍCOLA ORO S.A.	11,24
FAC0000000327	PRODUCTORA AVICOLA CEVALLOS PROAVICEA CIA. LTDA.	6,95
FAC0000000328	PRODUCTORA AVICOLA CEVALLOS PROAVICEA CIA. LTDA.	2,24
FAC0000000329	PRODUCTORA AVICOLA CEVALLOS PROAVICEA CIA. LTDA.	5,08
FAC0000000326	PRODUCTORA AVICOLA CEVALLOS PROAVICEA CIA. LTDA.	2,42
FAC0000000325	INLECHE CÍA. LTDA.	0,92
FAC0000000331	GUSTAPAN S.C.C	0,22
FAC0000000333	DEL VALLEMETAL CAST	5,21

FAC0000000336	ACLIMATIC CIA LTDA	1,07
FAC0000000341	INTEGRACIÓN AVÍCOLA ORO S.A.	22,86
FAC0000000337	ALIMENTOS SUPERIOR ALSUPERIOR S.A.	3,44
FAC0000000335	NILOTEX TELAS SCC	0,21
FAC0000000339	PINTURAS CONDOR S.A.	0,51
FAC0000000330	CORTINAS Y VISILLOS CORTYVIS CIA. LTDA	0,83
FAC0000000332	JABONERIA WILSON S.A.	0,39
FAC0000000340	CLUB SOCIAL, CULTURAL Y DEPORTIVO ARRAYANES COUNTRY CLUB	1,51
FAC0000000343	INDUSTRIA PERFECTOPLAST S.A.	0,68
FAC0000000344	REFRYACOR S.A.	0,89
FAC0000000345	REFRYACOR S.A.	1,81
FAC0000000342	CORPORACION SUPERIOR CORPSUPERIOR S.A	0,04
FAC0000000346	JABONERIA WILSON S.A.	1,63
FAC0000000358	QUISHPE TOSCANO ROBERTO ELIECER	2,22
FAC0000000352	QUISHPE TOSCANO ROBERTO ELIECER	0,52
FAC0000000351	NILOTEX SCC	3,69
FAC0000000347	SHINATEX S.A.	0,44
FAC0000000353	SHINATEX S.A.	0,94
FAC0000000350	REFRYACOR S.A.	0,31
FAC0000000357	REFRYACOR S.A.	0,3
FAC0000000356	REFRYACOR S.A.	0,34
FAC0000000349	NILOTEX TELAS SCC	3,24
FAC0000000355	FABRINORTE CIA. LTDA.	2,92
FAC0000000486	ESCOBAR RUIZ CIA. LTDA.	2,02
FAC0000000360	SHINATEX S.A.	0,04
FAC0000000362	GUSTAPAN S.C.C	1,49
FAC0000000359	ACLIMATIC CIA LTDA	3,78
FAC0000000361	HOTEL TURIS S.A.	1,56
FAC0000000364	FIDEICOMISO HIT	1,35
FAC0000000365	NILOTEX TELAS SCC	0,79
FAC0000000375	NOVOVASOS S.A.	2,33
FAC0000000368	ACLIMATIC CIA LTDA	1,37
FAC0000000370	NILOTEX SCC	0,62
FAC0000000372	REFRYACOR S.A.	0,77
FAC0000000376	REFRYACOR S.A.	1,03
FAC0000000367	S.J. JERSEY ECUATORIANO C.A.	1,99
FAC0000000374	ALIMENTOS SUPERIOR ALSUPERIOR S.A.	3,02
FAC0000000373	ALIMENTOS SUPERIOR ALSUPERIOR S.A.	0,42
FAC0000000369	NILOTEX TELAS SCC	0,82
FAC0000000371	NILOTEX TELAS SCC	0,53
FAC0000000377	REFRYACOR S.A.	1,09
FAC0000000378	MARCSEAL S.A	1,95
FAC0000000385	REFRYACOR S.A.	1,96
FAC0000000380	ALIMENTOS SUPERIOR ALSUPERIOR S.A.	0,56
FAC0000000381	NILOTEX TELAS SCC	0,22
FAC0000000383	CORTINAS Y VISILLOS CORTYVIS CIA. LTDA	0,76

FAC0000000384	CLUB SOCIAL, CULTURAL Y DEPORTIVO ARRAYANES COUNTRY CLUB	3,21
FAC0000000389	REFRYACOR S.A.	1,09
FAC0000000388	RECALDE CARVAJAL JUAN CARLOS	1,34
FAC0000000390	NOVOVASOS S.A.	3,47
FAC0000000391	NILOTEX SCC	6,54
FAC0000000387	SHINATEX S.A.	0,29
FAC0000000392	HOTEL TURIS S.A.	1,59
FAC0000000394	EMPRESAS PINTO S.A	2,56
FAC0000000396	ACLIMATIC CIA LTDA	2,23
FAC0000000395	REFRYACOR S.A.	11,21
FAC0000000397	NILOTEX TELAS SCC	0,56
FAC0000000399	4LIFE RESEARCH ECUADOR LLC	0,78
FAC0000000401	INDUSTRIA PIOLERA PONTE SELVA	0,07
FAC0000000403	FIDEICOMISO HIT	0,43
FAC0000000404	INPROLAC S.A.	0,28
FAC0000000405	FUNDACIÓN DOLORES SOPEÑA	2,24
FAC0000000412	AMAGUA CASTILLO ASCENSORES CIA. LTDA.	0,46
FAC0000000408	GUSTAPAN S.C.C	6,35
FAC0000000409	COMPAÑIA ZULAC S.A.	0,55
FAC0000000411	BRAVO CEVALLOS ESTHER MARLENE	0,9
FAC0000000407	REFRYACOR S.A.	1,8
FAC0000000406	REFRYACOR S.A.	1,52
FAC0000000421	PROMOTORA HOTEL DANN CARLTON QUITO, PROMODANN CIA. LTDA.	0,31
FAC0000000415	QUISHPE TOSCANO ROBERTO ELIECER	0,6
FAC0000000427	COMPAÑIA ZULAC S.A.	2,46
FAC0000000417	GRUPO SUPERIOR S.A	0,45
FAC0000000425	INDUSTRIA LICORERA IBEROAMERICANA ILSA S.A.	0,52
FAC0000000423	INDUSTRIA LICORERA IBEROAMERICANA ILSA S.A.	0,41
FAC0000000419	REFRYACOR S.A.	1,4
FAC0000000424	DELLTEX INDUSTRIAL S.A	0,5
FAC0000000416	DELLTEX INDUSTRIAL S.A	2,23
FAC0000000418	ALIMENTOS SUPERIOR ALSUPERIOR S.A.	0,27
FAC0000000422	NILOTEX TELAS SCC	0,15
FAC0000000429	CORPORACION SUPERIOR CORPSUPERIOR S.A	0,12
FAC0000000428	FARMACID S.A.	0,8
FAC0000000426	PINTURAS CONDOR S.A.	0,51
FAC0000000434	QUISHPE TOSCANO ROBERTO ELIECER	3,16
FAC0000000440	ACLIMATIC CIA LTDA	4,37
FAC0000000433	INDUSTRIA PERFECTOPLAST S.A.	1,21
FAC0000000438	INDUSTRIA PIOLERA PONTE SELVA	4,64
FAC0000000432	EMPRESAS PINTO S.A	1,96
FAC0000000437	YANBAL ECUADOR S.A	1,26
FAC0000000431	YANBAL ECUADOR S.A	0,63
FAC0000000435	JABONERIA WILSON S.A.	0,87
FAC0000000439	CLUB SOCIAL, CULTURAL Y DEPORTIVO ARRAYANES COUNTRY CLUB	3,39
FAC0000000443	ESTILCOM S. C. C.	1,31

FAC0000000441	COMPAÑIA ZULAC S.A.	1
FAC0000000444	INPROLAC S.A.	0,29
FAC0000000445	INPROLAC S.A.	0,52
FAC0000000447	YANBAL ECUADOR S.A	1,05
FAC0000000446	YANBAL ECUADOR S.A	1,33
FAC0000000442	CORPORACION SUPERIOR CORPSUPERIOR S.A	0,45
FAC0000000448	FARMACID S.A.	0,77
FAC0000000452	INTEGRACIÓN AVÍCOLA ORO S.A.	0,26
FAC0000000451	COMPAÑIA ZULAC S.A.	0,19
FAC0000000449	ACLIMATIC CIA LTDA	0,76
FAC0000000450	S.J. JERSEY ECUATORIANO C.A.	0,08
FAC0000000458	HOTEL TURIS S.A.	5,77
FAC0000000459	INDUSTRIA PIOLERA PONTE SELVA	18,79
FAC0000000456	FIDEICOMISO HIT	1,69
FAC0000000457	YANBAL ECUADOR S.A	0,25
FAC0000000460	YANBAL ECUADOR S.A	3,99
FAC0000000461	FARMACID S.A.	0,99
FAC0000000455	INLECHE CÍA. LTDA.	0,53
FAC0000000463	ALPINA S.A	0,62
FAC0000000462	ALPINA S.A	0,67
FAC0000000470	PROMOTORA HOTEL DANN CARLTON QUITO, PROMODANN CIA. LTDA.	0,46
FAC0000000468	REFRYACOR S.A.	8,8
FAC0000000469	REFRYACOR S.A.	0,96
FAC0000000471	QUANTUMPHARM CIA. LTDA.	2,25
FAC0000000466	INTEGRACIÓN AVÍCOLA ORO S.A.	7,66
FAC0000000467	INTEGRACIÓN AVÍCOLA ORO S.A.	1,5
FAC0000000472	ACLIMATIC CIA LTDA	5,82
FAC0000000478	S.J. JERSEY ECUATORIANO C.A.	1,99
FAC0000000476	JABONERIA WILSON S.A.	4,92
FAC0000000477	JABONERIA WILSON S.A.	0,54
FAC0000000475	JABONERIA WILSON S.A.	0,07
FAC0000000474	ALPINA S.A	21,66
FAC0000000481	GUSTAPAN S.C.C	0,23
FAC0000000479	REFRYACOR S.A.	5,35
FAC0000000482	BOPP DEL ECUADOR S.A.	1,37
FAC0000000480	4LIFE RESEARCH ECUADOR LLC	11,18
FAC0000000483	MARCSEAL S.A	3,4
FAC0000000494	BRAVO CEVALLOS ESTHER MARLENE	0,91
FAC0000000484	HOTEL TURIS S.A.	6,53
FAC0000000489	GRUPO SUPERIOR S.A	2,39
FAC0000000487	INDUSTRIA LICORERA IBEROAMERICANA ILSA S.A.	0,69
FAC0000000491	REFRYACOR S.A.	1,2
FAC0000000492	REFRYACOR S.A.	1,64
FAC0000000488	EMPRESAS PINTO S.A	3,98
FAC0000000493	JABONERIA WILSON S.A.	0,31
FAC0000000503	ACLIMATIC CIA LTDA	15,25

FAC0000000500	REFRYACOR S.A.	1,32
FAC0000000498	S.J. JERSEY ECUATORIANO C.A.	0,05
FAC0000000502	APARTAMENTOS Y HOTELES ECUATORIANOS APARTEC S.A. - MERCURE HOTEL ALAMEDA QUITO	0,38
FAC0000000490	INTEGRACIÓN AVÍCOLA ORO S.A.	2,74
FAC0000000495	HILSEA INVESTMENTS LIMITED	0,25
FAC0000000496	HILSEA INVESTMENTS LIMITED	0,39
FAC0000000497	HILSEA INVESTMENTS LIMITED	0,44
FAC0000000513	INDUSTRIA PERFECTOPLAST S.A.	0,26
FAC0000000512	INDUSTRIA PIOLERA PONTE SELVA	1,08
FAC0000000506	HOTEL TURIS S.A.	1,31
FAC0000000507	S.J. JERSEY ECUATORIANO C.A.	0,67
FAC0000000510	FABRINORTE CIA. LTDA.	1
FAC0000000514	ESCOBAR RUIZ CIA. LTDA.	0,41
FAC0000000511	FLEXOFAMA CIA. LTDA.	1,29
FAC0000000520	INTEGRACIÓN AVÍCOLA ORO S.A.	0,74
FAC0000000521	BRAVO CEVALLOS ESTHER MARLENE	0,77
FAC0000000519	ACLIMATIC CIA LTDA	8
FAC0000000516	SHINATEX S.A.	0,17
FAC0000000523	REFRYACOR S.A.	2,23
FAC0000000522	BENITEZ TAPIA MONICA PATRICIA	0,07
FAC0000000525	NILOTEX SCC	4,72
FAC0000000528	INDUSTRIA LICORERA IBEROAMERICANA ILSA S.A.	1,02
FAC0000000526	INPROLAC S.A.	3,9
FAC0000000532	NILOTEX SCC	0,65
FAC0000000530	S.J. JERSEY ECUATORIANO C.A.	0,07
FAC0000000531	S.J. JERSEY ECUATORIANO C.A.	1,95
FAC0000000541	IMPORTADORA PRIME S C C I	9,36
FAC0000000536	QUISHPE TOSCANO ROBERTO ELIECER	0,79
FAC0000000539	RECALDE CARVAJAL JUAN CARLOS	0,51
FAC0000000538	REFRYACOR S.A.	6,75
FAC0000000537	BOPP DEL ECUADOR S.A.	1,68
FAC0000000535	FIDEICOMISO HIT	1,6
FAC0000000505	NILOTEX TELAS SCC	5,14
FAC0000000543	INPROLAC S.A.	5,45
FAC0000000544	INPROLAC S.A.	6,25
FAC0000000533	INDUSTRIA PIOLERA PONTE SELVA	0,19
FAC0000000554	IANDCECONTROL S.A	1,32
FAC0000000549	ALIMENTOS SUPERIOR ALSUPERIOR S.A.	0,31
FAC0000000551	CORPORACION SUPERIOR CORPSUPERIOR S.A	0,33
FAC0000000556	CORPORACION SUPERIOR CORPSUPERIOR S.A	0,07
FAC0000000547	CORPORACION SUPERIOR CORPSUPERIOR S.A	2,6
FAC0000000545	FARMACID S.A.	1,55
FAC0000000558	INDUSTRIA PIOLERA PONTE SELVA	1,02
FAC0000000548	PINTURAS CONDOR S.A.	2,2
FAC0000000555	JABONERIA WILSON S.A.	0,37
FAC0000000546	ALPINA S.A	0,36

FAC0000000560	IMPORTADORA PRIME S C C I	0,11
FAC0000000566	GUSTAPAN S.C.C	0,38
FAC0000000563	ECUALAC-LACTEOS ECUATORIANOS SA	2,2
FAC0000000562	GUSTAPAN S.C.C	0,97
FAC0000000571	GUSTAPAN S.C.C	1,92
FAC0000000540	ACLIMATIC CIA LTDA	28,13
FAC0000000569	HOTEL TURIS S.A.	1,08
FAC0000000573	INDECAUCHO CÍA. LTDA.	1,14
FAC0000000570	CORPORACION SUPERIOR CORPSUPERIOR S.A	0,79
FAC0000000579	HOTEL TURIS S.A.	1,09
FAC0000000575	INDECAUCHO CÍA. LTDA.	1
FAC0000000576	ESCOBAR RUIZ CIA. LTDA.	3,18
FAC0000000574	CORTINAS Y VISILLOS CORTYVIS CIA. LTDA	0,41
FAC0000000581	IMPORTADORA PRIME S C C I	1,35
FAC0000000585	GUSTAPAN S.C.C	12,14
FAC0000000583	INPROLAC S.A.	0,34
FAC0000000584	4LIFE RESEARCH ECUADOR LLC	2,29
FAC0000000593	IANDCECONTROL S.A	0,17
FAC0000000589	GUSTAPAN S.C.C	0,54
FAC0000000595	REFRYACOR S.A.	3,4
FAC0000000591	QUANTUMPHARM CIA. LTDA.	4,78
FAC0000000592	FIDEICOMISO HIT	2,3
FAC0000000568	INTEGRACIÓN AVÍCOLA ORO S.A.	2,76
FAC0000000594	INTEGRACIÓN AVÍCOLA ORO S.A.	1,93
FAC0000000601	INTEGRACIÓN AVÍCOLA ORO S.A.	0,21
FAC0000000600	PROMOTORA HOTEL DANN CARLTON QUITO, PROMODANN CIA. LTDA.	0,46
FAC0000000602	INTEGRACIÓN AVÍCOLA ORO S.A.	3,21
FAC0000000599	INTEGRACIÓN AVÍCOLA ORO S.A.	2,55
FAC0000000597	INTEGRACIÓN AVÍCOLA ORO S.A.	0,55
FAC0000000567	NILOTEX TELAS SCC	0,17
FAC0000000598	CORPORACION SUPERIOR CORPSUPERIOR S.A	0,35
FAC0000000605	PRODUCTORA AVICOLA CEVALLOS PROAVICEA CIA. LTDA.	0,61
FAC0000000606	PRODUCTORA AVICOLA CEVALLOS PROAVICEA CIA. LTDA.	6,56
FAC0000000604	PRODUCTORA AVICOLA CEVALLOS PROAVICEA CIA. LTDA.	19,26
FAC0000000603	MARCSEAL S.A	1,54
FAC0000000607	HOTEL TURIS S.A.	1,52
FAC0000000550	REFRYACOR S.A.	1,27
FAC0000000559	REFRYACOR S.A.	1,89
FAC0000000582	REFRYACOR S.A.	2,99
FAC0000000610	REFRYACOR S.A.	0,66
FAC0000000611	REFRYACOR S.A.	1,07
FAC0000000608	INPROLAC S.A.	1,13
FAC0000000612	NILOTEX TELAS SCC	0,87
FAC0000000613	NILOTEX TELAS SCC	1,57
FAC0000000615	NILOTEX TELAS SCC	0,94
FAC0000000614	CORPORACION SUPERIOR CORPSUPERIOR S.A	1,71

FAC000000609	JABONERIA WILSON S.A.	1,69
FAC000000619	GUSTAPAN S.C.C	1,1
FAC000000617	SHINATEX S.A.	31,55
FAC000000620	FIDEICOMISO HIT	0,6
FAC000000616	MARCSEAL S.A	1,83
FAC000000623	S.J. JERSEY ECUATORIANO C.A.	1,99
FAC000000621	NOVACLINICA S.A.	1,3
FAC000000624	RECALDE CARVAJAL JUAN CARLOS	4,57
FAC000000625	DEL VALLEMETAL CAST	4,57
FAC000000626	GUSTAPAN S.C.C	1,54
FAC000000627	INTEGRACIÓN AVÍCOLA ORO S.A.	2,28
FAC000000628	GRUPO EL COMERCIO C.A	0,27
FAC000000635	INTEGRACIÓN AVÍCOLA ORO S.A.	1,42
FAC000000636	HOTEL TURIS S.A.	1,48
FAC000000630	INDUSTRIA LICORERA IBEROAMERICANA ILSA S.A.	0,14
FAC000000634	FIDEICOMISO HIT	0,08
FAC000000637	INPROLAC S.A.	1,76
FAC000000647	GRUPO SUPERIOR S.A	0,15
FAC000000641	INDUSTRIA LICORERA IBEROAMERICANA ILSA S.A.	0,03
FAC000000642	QUANTUMPHARM CIA. LTDA.	2,33
FAC000000646	INCREMAR CIA. LTDA.	2,96
FAC000000639	NILOTEX TELAS SCC	0,37
FAC000000638	INPROLAC S.A.	2,45
FAC000000643	JABONERIA WILSON S.A.	2,75
FAC000000640	MARCSEAL S.A	1,38
FAC000000650	INTEGRACIÓN AVÍCOLA ORO S.A.	0,21
FAC000000652	REFRYACOR S.A.	3,38
FAC000000651	INPROLAC S.A.	0,68
FAC000000658	SHINATEX S.A.	1,24
FAC000000561	INDUSTRIA LICORERA IBEROAMERICANA ILSA S.A.	0,69
FAC000000654	REFRYACOR S.A.	3,6
FAC000000659	CONFECCIONES RECREATIVAS FIBRAN CIA. LTDA.	2,58
FAC000000657	MARCSEAL S.A	1,38
FAC000000564	ALPINA S.A	0,18
FAC000000662	ECUALAC-LACTEOS ECUATORIANOS SA	0,53
FAC000000661	GUSTAPAN S.C.C	0,7
FAC000000664	INTEGRACIÓN AVÍCOLA ORO S.A.	0,76
FAC000000660	NILOTEX TELAS SCC	0,37
FAC000000663	INPROLAC S.A.	7,83
FAC000000668	MARCSEAL S.A	1,58
FAC000000670	PROMOTORA HOTEL DANN CARLTON QUITO, PROMODANN CIA. LTDA.	3,58
FAC000000671	REFRYACOR S.A.	7,7
FAC000000674	RECALDE CARVAJAL JUAN CARLOS	2,25
FAC000000673	CORTINAS Y VISILLOS CORTYVIS CIA. LTDA	1,07
FAC000000675	MARCSEAL S.A	1,52
FAC000000678	SHINATEX S.A.	0,56

FAC0000000680	QUANTUMPHARM CIA. LTDA.	1,75
FAC0000000677	INDECAUCHO CÍA. LTDA.	5,34
FAC0000000681	CLUB SOCIAL, CULTURAL Y DEPORTIVO ARRAYANES COUNTRY CLUB	6,36
FAC0000000679	CONSTRUCTORA BRETTON CORP "GREENQUITO" S.A. - HOMEPLUS CONSTRUCTORA	0,25
FAC0000000685	AGROINDUSTRIA LCM CIA.LTDA.	3,26
FAC0000000686	PRODUCTORA AVICOLA CEVALLOS PROAVICEA CIA. LTDA.	26,23
FAC0000000687	PRODUCTORA AVICOLA CEVALLOS PROAVICEA CIA. LTDA.	1,58
FAC0000000693	RECALDE CARVAJAL JUAN CARLOS	3,58
FAC0000000692	DEL VALLEMETAL CAST	3,81
FAC0000000696	INDUSTRIA PERFECTOPLAST S.A.	1,65
FAC0000000697	INLECHE CÍA. LTDA.	1,37
FAC0000000700	BENITEZ TAPIA MONICA PATRICIA	0,15
FAC0000000688	ACEROS INDUSTRIALES DEL ECUADOR ACINDEC S.A.	1,9
FAC0000000704	ACEROS INDUSTRIALES DEL ECUADOR ACINDEC S.A.	0,96
FAC0000000714	SHINATEX S.A.	0,17
FAC0000000682	REFRYACOR S.A.	0,23
FAC0000000665	AHCOMP ECUADOR CIA. LTDA.	3,02
FAC0000000719	INTEGRACIÓN AVÍCOLA ORO S.A.	8,54
FAC0000000721	CLUB SOCIAL, CULTURAL Y DEPORTIVO ARRAYANES COUNTRY CLUB	6,62
FAC0000000718	CONSTRUCTORA BRETTON CORP "GREENQUITO" S.A. - HOMEPLUS CONSTRUCTORA	0,91
FAC0000000812	GUSTAPAN S.C.C	2,56
FAC0000000713	INTEGRACIÓN AVÍCOLA ORO S.A.	0,3
FAC0000000725	ESCOBAR RUIZ CIA. LTDA.	1,69
FAC0000000730	PROMOTORA HOTEL DANN CARLTON QUITO, PROMODANN CIA. LTDA.	2,63
FAC0000000701	REFRYACOR S.A.	4,1
FAC0000000733	S.J. JERSEY ECUATORIANO C.A.	0,16
FAC0000000738	CONSTRUCTORA BRETTON CORP "GREENQUITO" S.A. - HOMEPLUS CONSTRUCTORA	0,91
FAC0000000649	GUSTAPAN S.C.C	3,37
FAC0000000736	NILOTEX SCC	0,68
FAC0000000572	INTEGRACIÓN AVÍCOLA ORO S.A.	1
FAC0000000580	QUANTUMPHARM CIA. LTDA.	1,98
FAC0000000735	EMPRESA PUBLICA METROPOLITANA DE ASEO	1,24
FAC0000000734	INDUCALSA INDUSTRIA NACIONAL DE CALZADO S.A.	1,03
FAC0000000586	GUSTAPAN S.C.C	0,98
FAC0000000631	ALPINA S.A	9,17
FAC0000000744	GUSTAPAN S.C.C	1,49
FAC0000000749	INDUSTRIA PERFECTOPLAST S.A.	0,47
FAC0000000739	FIDEICOMISO HIT	1,59
FAC0000000742	ALIMENTOS SUPERIOR ALSUPERIOR S.A.	0,48
FAC0000000743	CORPORACION SUPERIOR CORPSUPERIOR S.A	3,45
FAC0000000740	FABRINORTE CIA. LTDA.	12,93
FAC0000000747	ACEROS INDUSTRIALES DEL ECUADOR ACINDEC S.A.	1,68
FAC0000000723	REFRYACOR S.A.	4,37

FAC0000000750	REFRYACOR S.A.	0,52
FAC0000000751	REFRYACOR S.A.	2,65
FAC0000000752	REFRYACOR S.A.	2,71
FAC0000000753	REFRYACOR S.A.	2,75
FAC0000000754	PRODUCTORA AVICOLA CEVALLOS PROAVICEA CIA. LTDA.	9,52
FAC0000000761	COMPAÑIA ZULAC S.A.	0,61
FAC0000000759	SHINATEX S.A.	0,76
FAC0000000731	NILOTEX TELAS SCC	0,11
FAC0000000762	MARCSEAL S.A	3,07
FAC0000000764	JABONERIA WILSON S.A.	1,65
FAC0000000776	SHINATEX S.A.	0,29
FAC0000000770	S.J. JERSEY ECUATORIANO C.A.	3,42
FAC0000000768	FABRINORTE CIA. LTDA.	0,5
FAC0000000766	PRODUCTORA AVICOLA CEVALLOS PROAVICEA CIA. LTDA.	27,6
FAC0000000778	ALIMENTOS SUPERIOR ALSUPERIOR S.A.	0,96
FAC0000000777	CORPORACION SUPERIOR CORPSUPERIOR S.A	0,17
FAC0000000780	CLUB SOCIAL, CULTURAL Y DEPORTIVO ARRAYANES COUNTRY CLUB	3,32
FAC0000000785	S.J. JERSEY ECUATORIANO C.A.	0,45
FAC0000000710	INDUSTRIA LICORERA IBEROAMERICANA ILSA S.A.	0,69
FAC0000000790	PRODUCTORA AVICOLA CEVALLOS PROAVICEA CIA. LTDA.	3,22
FAC0000000792	S.J. JERSEY ECUATORIANO C.A.	0,52
FAC0000000793	CORTINAS Y VISILLOS CORTYVIS CIA. LTDA	1,02
FAC0000000798	GUSTAPAN S.C.C	1,14
FAC0000000797	SHINATEX S.A.	1,2
FAC0000000787	YANBAL ECUADOR S.A	1,26
FAC0000000708	INDUSTRIA LICORERA IBEROAMERICANA ILSA S.A.	0,45
FAC0000000712	INTEGRACIÓN AVÍCOLA ORO S.A.	2,37
FAC0000000732	HILSEA INVESTMENTS LIMITED	1,01
FAC0000000799	REFRYACOR S.A.	0,4
FAC0000000800	REFRYACOR S.A.	0,34
FAC0000000707	JABONERIA WILSON S.A.	2,87
FAC0000000789	YANBAL ECUADOR S.A	1,49
FAC0000000807	INTEGRACIÓN AVÍCOLA ORO S.A.	0,12
FAC0000000809	INTEGRACIÓN AVÍCOLA ORO S.A.	0,07
FAC0000000819	INDUSTRIA PIOLERA PONTE SELVA	0,75
FAC0000000818	QUANTUMPHARM CIA. LTDA.	0,46
FAC0000000782	ALPINA S.A	13,45
FAC0000000810	SURGE INGENIERIA	3,46
FAC0000000814	GUSTAPAN S.C.C	0,13
FAC0000000821	GUSTAPAN S.C.C	0,07
FAC0000000820	INDUSTRIA PERFECTOPLAST S.A.	0,65
FAC0000000822	SHINATEX S.A.	1,01
FAC0000000808	INTEGRACIÓN AVÍCOLA ORO S.A.	0,18
FAC0000000795	INTEGRACIÓN AVÍCOLA ORO S.A.	0,43
FAC0000000803	INTEGRACIÓN AVÍCOLA ORO S.A.	5,72
FAC0000000804	INTEGRACIÓN AVÍCOLA ORO S.A.	4,36

FAC0000000756	REFRYACOR S.A.	1,25
FAC0000000760	REFRYACOR S.A.	0,31
FAC0000000771	REFRYACOR S.A.	12,39
FAC0000000772	REFRYACOR S.A.	9,15
FAC0000000773	REFRYACOR S.A.	13,66
FAC0000000784	REFRYACOR S.A.	13,99
FAC0000000801	REFRYACOR S.A.	1,34
FAC0000000755	ALPINA S.A	7,11
FAC0000000826	SHINATEX S.A.	0,19
FAC0000000791	REFRYACOR S.A.	1,4
FAC0000000796	INTEGRACIÓN AVÍCOLA ORO S.A.	5,09
FAC0000000805	INTEGRACIÓN AVÍCOLA ORO S.A.	7,15
FAC0000000806	PROCEINDUSTRIAL S.A.	5,56
FAC0000000815	REFRYACOR S.A.	0,3
FAC0000000816	REFRYACOR S.A.	2,17
FAC0000000817	REFRYACOR S.A.	0,51
FAC0000000824	REFRYACOR S.A.	1,09
FAC0000000775	NILOTEX TELAS SCC	0,28
FAC0000000828	CLUB SOCIAL, CULTURAL Y DEPORTIVO ARRAYANES COUNTRY CLUB	3,4
FAC0000000847	CONSTRUCTORA BRETTON CORP "GREENQUITO" S.A. - HOMEPLUS CONSTRUCTORA	0,19
FAC0000000848	CONSTRUCTORA BRETTON CORP "GREENQUITO" S.A. - HOMEPLUS CONSTRUCTORA	2,04
FAC0000000724	EMPRESAS PINTO S.A	2,31
FAC0000000827	REFRYACOR S.A.	0,14
FAC0000000832	S.J. JERSEY ECUATORIANO C.A.	0,56
FAC0000000850	INPROLAC S.A.	0,99
FAC0000000835	JABONERIA WILSON S.A.	2,08
FAC0000000844	JABONERIA WILSON S.A.	3,01
FAC0000000854	BOPP DEL ECUADOR S.A.	0,9
FAC0000000851	QUANTUMPHARM CIA. LTDA.	0,33
FAC0000000863	COMPAÑIA ZULAC S.A.	0,55
FAC0000000858	SHINATEX S.A.	0,1
FAC0000000831	REFRYACOR S.A.	0,28
FAC0000000783	REFRYACOR S.A.	1,45
FAC0000000857	S.J. JERSEY ECUATORIANO C.A.	0,56
FAC0000000865	CORPORACION SUPERIOR CORPSUPERIOR S.A	0,19
FAC0000000870	ECUALAC-LACTEOS ECUATORIANOS SA	1,02
FAC0000000868	INDUSTRIA PERFECTOPLAST S.A.	0,55
FAC0000000864	HOTEL TURIS S.A.	0,15
FAC0000000869	EMPRESAS PINTO S.A	1,12
FAC0000000867	CORPORACION SUPERIOR CORPSUPERIOR S.A	1,27
FAC0000000859	NILOTEX TELAS SCC	0,07
FAC0000000860	NILOTEX TELAS SCC	0,26
FAC0000000874	CORPORACION SUPERIOR CORPSUPERIOR S.A	0,82
FAC0000000879	PRODUCTORA AVICOLA CEVALLOS PROAVICEA CIA. LTDA.	10,34
FAC0000000881	JABONERIA WILSON S.A.	2,52

FAC0000000880	MARCSEAL S.A	3,37
FAC0000000885	QUISHPE TOSCANO ROBERTO ELIECER	4,29
FAC0000000829	REFRYACOR S.A.	5,77
FAC0000000861	REFRYACOR S.A.	1,16
FAC0000000842	TELEVISORA NACIONAL COMPAÑIA ANONIMA TELENACIONAL C.A	0,72
FAC0000000843	ALPINA S.A	2,82
FAC0000000849	ALPINA S.A	0,6
FAC0000000890	REFRYACOR S.A.	0,4
FAC0000000887	QUANTUMPHARM CIA. LTDA.	4,83
FAC0000000888	INDUCALSA INDUSTRIA NACIONAL DE CALZADO S.A.	1,03
FAC0000000853	INTEGRACIÓN AVÍCOLA ORO S.A.	0,09
FAC0000000845	INTEGRACIÓN AVÍCOLA ORO S.A.	0,89
FAC0000000837	INTEGRACIÓN AVÍCOLA ORO S.A.	5,15
FAC0000000841	INTEGRACIÓN AVÍCOLA ORO S.A.	0,77
FAC0000000900	ESTILCOM S. C. C.	1,49
FAC0000000899	FIDEICOMISO HIT	1,23
FAC0000000896	CORPORACION SUPERIOR CORPSUPERIOR S.A	1,94
FAC0000000898	JABONERIA WILSON S.A.	0,71
FAC0000000897	JABONERIA WILSON S.A.	1,46
FAC0000000894	MARCSEAL S.A	3,37
FAC0000000905	MAFRICO S.A	10,51
FAC0000000903	QUANTUMPHARM CIA. LTDA.	2,6
FAC0000000873	TECNANDINA S.A TENSA	5,6
FAC0000000856	AHCORP ECUADOR CIA. LTDA.	2,14
FAC0000000838	AHCORP ECUADOR CIA. LTDA.	2,33
FAC0000000902	PRODUCTORA AVICOLA CEVALLOS PROAVICEA CIA. LTDA.	13,09
FAC0000000889	FARMACID S.A.	3,04
FAC0000000891	NILOTEX SCC	0,34
FAC0000000892	NILOTEX TELAS SCC	1,56
FAC0000000906	INDECAUCHO CÍA. LTDA.	0,72
FAC0000000907	INDECAUCHO CÍA. LTDA.	0,33
FAC0000000908	INDECAUCHO CÍA. LTDA.	0,16
FAC0000000912	QUIMICA SUPERIOR UNICHEM S.A.	0,94
FAC0000000884	INTEGRACIÓN AVÍCOLA ORO S.A.	7,73
FAC0000000895	NOVOVASOS S.A.	1,83
FAC0000000914	EMPRESAS PINTO S.A	1,29
FAC0000000911	INDUSTRIA PERFECTOPLAST S.A.	1,88
FAC0000000913	INDUSTRIA PERFECTOPLAST S.A.	0,07
FAC0000000910	IMPORTADORA PRIME S C C I	0,77
FAC0000000893	IMPORTADORA PRIME S C C I	1,11
FAC0000000921	RECALDE CARVAJAL JUAN CARLOS	0,55
FAC0000000922	RECALDE CARVAJAL JUAN CARLOS	26,1
FAC0000000925	PRODUCTORA AVICOLA CEVALLOS PROAVICEA CIA. LTDA.	3,6
FAC0000000886	REFRYACOR S.A.	0,72
FAC0000000904	REFRYACOR S.A.	3,36
FAC0000000917	INTEGRACIÓN AVÍCOLA ORO S.A.	0,59

FAC0000000930	FABRINORTE CIA. LTDA.	0,51
FAC0000000926	ESCOBAR RUIZ CIA. LTDA.	1,19
FAC0000000929	CORTINAS Y VISILLOS CORTYVIS CIA. LTDA	0,26
FAC0000000918	INTEGRACIÓN AVÍCOLA ORO S.A.	0,16
FAC0000000934	FIDEICOMISO HIT	0,23
FAC0000000915	AHCORP ECUADOR CIA. LTDA.	0,42
FAC0000000936	JABONERIA WILSON S.A.	0,97
FAC0000000933	MARCSEAL S.A	1,06
FAC0000000855	REFRYACOR S.A.	1,27
FAC0000000882	REFRYACOR S.A.	1,04
FAC0000000883	REFRYACOR S.A.	0,32
FAC0000000920	NILOTEX TELAS SCC	0,03
FAC0000000909	NILOTEX TELAS SCC	0,74
FAC0000000927	INPROLAC S.A.	0,49
FAC0000000923	NILOTEX SCC	0,91
FAC0000000939	MARCSEAL S.A	0,57
FAC0000000916	INTEGRACIÓN AVÍCOLA ORO S.A.	3,1
FAC0000000941	MARCSEAL S.A	9,74
FAC0000000942	MARCSEAL S.A	1,43
FAC0000000877	ALPINA S.A	0,7
FAC0000000901	REFRYACOR S.A.	5,72
FAC0000000924	REFRYACOR S.A.	2,29
FAC0000000940	REFRYACOR S.A.	13,95
FAC0000000947	S.J. JERSEY ECUATORIANO C.A.	5,7
FAC0000000946	S.J. JERSEY ECUATORIANO C.A.	1,99
FAC0000000935	NILOTEX TELAS SCC	0,65
FAC0000000928	YANBAL ECUADOR S.A	3,99
FAC0000000840	ALPINA S.A	0,35
FAC0000000876	ALPINA S.A	0,33
FAC0000000948	BRAVO CEVALLOS ESTHER MARLENE	0,89
FAC0000000949	NILOTEX SCC	1,73
FAC0000000846	DELLTEX INDUSTRIAL S.A	1,75
FAC0000000878	ALIMENTOS SUPERIOR ALSUPERIOR S.A.	0,95
FAC0000000872	ALIMENTOS SUPERIOR ALSUPERIOR S.A.	0,12
FAC0000000943	NILOTEX TELAS SCC	0,11
FAC0000000937	CORPORACION SUPERIOR CORPSUPERIOR S.A	1,59
FAC0000000931	CORPORACION SUPERIOR CORPSUPERIOR S.A	0,23
FAC0000000919	FLEXOFAMA CIA. LTDA.	1,76
FAC0000000956	QUISHPE TOSCANO ROBERTO ELIECER	2,28
FAC0000000945	INDUSTRIA PERFECTOPLAST S.A.	0,84
FAC0000000950	INPROLAC S.A.	0,82
FAC0000000957	PRODUCTORA AVICOLA CEVALLOS PROAVICEA CIA. LTDA.	3,11
FAC0000000967	CEANMUAG REPRESENTACIONES S.A	0,6
FAC0000000970	SHINATEX S.A.	0,69
FAC0000000966	SHINATEX S.A.	4,88
FAC0000000968	MARCSEAL S.A	2,3

FAC0000000960	CLUB SOCIAL, CULTURAL Y DEPORTIVO ARRAYANES COUNTRY CLUB	1,34
FAC0000000979	SHINATEX S.A.	2,37
FAC0000000977	HOTEL TURIS S.A.	0,3
FAC0000000978	MARCSEAL S.A	0,09
FAC0000000954	REFRYACOR S.A.	1,19
FAC0000000973	INTEGRACIÓN AVÍCOLA ORO S.A.	0,36
FAC0000000983	PRODUCTORA AVICOLA CEVALLOS PROAVICEA CIA. LTDA.	2,84
FAC0000000969	SURGE INGENIERIA	0,54
FAC0000000980	NILOTEX TELAS SCC	1,2
FAC0000000981	NILOTEX TELAS SCC	0,12
FAC0000000964	INTEGRACIÓN AVÍCOLA ORO S.A.	0,6
FAC0000000975	GUSTAPAN S.C.C	1,6
FAC0000000990	S.J. JERSEY ECUATORIANO C.A.	0,11
FAC0000000963	INTEGRACIÓN AVÍCOLA ORO S.A.	0,26
FAC0000000965	INTEGRACIÓN AVÍCOLA ORO S.A.	0,41
FAC0000000962	ALPINA S.A	0,36
FAC0000000995	GUSTAPAN S.C.C	1,1
FAC0000000955	REFRYACOR S.A.	5,58
FAC0000000991	NILOTEX TELAS SCC	0,02
FAC0000000989	NILOTEX TELAS SCC	1,42
FAC0000001002	COOPERATIVA DE AHORRO Y CREDITO 16 DE JULIO LTDA	1,02
FAC0000001003	INDECAUCHO CÍA. LTDA.	0,89
FAC0000001004	INDECAUCHO CÍA. LTDA.	0,68
FAC0000000999	INTEGRACIÓN AVÍCOLA ORO S.A.	0,77
FAC0000000972	PROMOTORA HOTEL DANN CARLTON QUITO, PROMODANN CIA. LTDA.	2,34
FAC0000000998	INDUSTRIA PIOLERA PONTE SELVA	0,41
FAC0000000997	CORTINAS Y VISILLOS CORTYVIS CIA. LTDA	0,82
FAC0000001015	CORTINAS Y VISILLOS CORTYVIS CIA. LTDA	0,37
FAC0000001017	INDUSTRIA PERFECTOPLAST S.A.	2,35
FAC0000001008	JABONERIA WILSON S.A.	1,18
FAC0000001021	MARCSEAL S.A	0,09
FAC0000001018	CLUB SOCIAL, CULTURAL Y DEPORTIVO ARRAYANES COUNTRY CLUB	3,18
FAC0000001000	ALPINA S.A	2,55
FAC0000001005	ALPINA S.A	1,85
FAC0000001007	ALPINA S.A	0,98
FAC0000001024	FLORASINTESIS FRAGANCIAS Y AROMAS CIA. LTDA.	3,14
FAC0000001011	NILOTEX SCC	0,33
FAC0000001034	INDUSTRIA PERFECTOPLAST S.A.	0,05
FAC0000001030	SHINATEX S.A.	1,24
FAC0000001027	QUANTUMPHARM CIA. LTDA.	0,48
FAC0000001012	NILOTEX TELAS SCC	0,09
FAC0000001013	NILOTEX TELAS SCC	0,69
FAC0000001014	NILOTEX TELAS SCC	7,19
FAC0000001023	INTEGRACIÓN AVÍCOLA ORO S.A.	0,12
FAC0000001036	ACEROS INDUSTRIALES DEL ECUADOR ACINDEC S.A.	1,55
FAC0000001009	ALPINA S.A	0,3

FAC0000001010	ALPINA S.A	0,75
FAC0000001031	QUIMICA SUPERIOR UNICHEM S.A.	0,57
FAC0000001026	SURGE INGENIERIA	0,91
FAC0000001019	PROMOTORA HOTEL DANN CARLTON QUITO, PROMODANN CIA. LTDA.	3,6
FAC0000001029	HOTEL TURIS S.A.	0,8
FAC0000001041	FABRILACTEOS CIA LTDA	2,83
FAC0000001022	NILOTEX TELAS SCC	0,17
FAC0000001043	JABONERIA WILSON S.A.	3,91
FAC0000001039	MARCSEAL S.A	4,44
FAC0000001056	GUSTAPAN S.C.C	3,62
FAC0000001046	PROTECOMPU C.A.	0,71
FAC0000000959	INDUSTRIA LICORERA IBEROAMERICANA ILSA S.A.	2,73
FAC0000001055	FABRINORTE CIA. LTDA.	0,06
FAC0000001044	PRODUCTORA AVICOLA CEVALLOS PROAVICEA CIA. LTDA.	20,41
FAC0000001047	NICOLALDE JORGE	3,47
FAC0000001058	CONSORCIO SERVINPET	10,08
FAC0000001052	S.J. JERSEY ECUATORIANO C.A.	0,1
FAC0000001025	INPROLAC S.A.	1,25
FAC0000001042	FARMACID S.A.	0,53
FAC0000001057	MARCSEAL S.A	3,49
FAC0000001038	NILOTEX TELAS SCC	0,09
FAC0000000982	CORPORACION SUPERIOR CORPSUPERIOR S.A	0,57
FAC0000000961	ALPINA S.A	0,56
FAC0000001060	ASOTEXTIL CIA LTDA	26,66
FAC0000001037	PINTURAS CONDOR S.A.	0,83
FAC0000001050	YEPEZ DEL POZO ORMAZA JUAN CARLOS	1,47
FAC0000000992	GRUPO SUPERIOR S.A	0,1
FAC0000001059	NILOTEX TELAS SCC	0,02
FAC0000000987	EMPRESAS PINTO S.A	0,89
FAC0000001054	APARTAMENTOS Y HOTELES ECUATORIANOS APARTEC S.A. - MERCURE HOTEL ALAMEDA QUITO	0,54
FAC0000001032	INTEGRACIÓN AVÍCOLA ORO S.A.	3,65
FAC0000001073	GUSTAPAN S.C.C	0,61
FAC0000001074	ASOTEXTIL CIA LTDA	0,49
FAC0000001078	NOVACLINICA S.A.	4,1
FAC0000001091	GUSTAPAN S.C.C	2,78
FAC0000001053	SHINATEX S.A.	1,75
FAC0000001070	INTEGRACIÓN AVÍCOLA ORO S.A.	0,68
FAC0000001088	PRODUCTORA AVICOLA CEVALLOS PROAVICEA CIA. LTDA.	19,53
FAC0000001085	INDUSTRIAS OMEGA C.A.	1,4
FAC0000001063	NICOLALDE JORGE	4,15
FAC0000001064	NICOLALDE JORGE	4,15
FAC0000001065	NICOLALDE JORGE	2,58
FAC0000001094	ASOTEXTIL CIA LTDA	0,37
FAC0000001092	SHINATEX S.A.	0,22
FAC0000001069	INTEGRACIÓN AVÍCOLA ORO S.A.	1,5

FAC0000001093	MARCSEAL S.A	4,39
FAC0000001087	NILOTEX TELAS SCC	0,92
FAC0000001097	NICOLALDE JORGE	3,81
FAC0000001105	GUSTAPAN S.C.C	1,36
FAC0000001106	BOPP DEL ECUADOR S.A.	0,95
FAC0000001104	FABRINORTE CIA. LTDA.	0,32
FAC0000001109	ESCOBAR RUIZ CIA. LTDA.	1,46
FAC0000001118	GUSTAPAN S.C.C	4,18
FAC0000001100	HOTEL TURIS S.A.	7,1
FAC0000001110	S.J. JERSEY ECUATORIANO C.A.	0,3
FAC0000001080	FIDEICOMISO HIT	0,73
FAC0000001123	ASOTEXTIL CIA LTDA	0,22
FAC0000001124	INDUSTRIA PIOLERA PONTE SELVA	0,15
FAC0000001119	FIDEICOMISO HIT	0,77
FAC0000001096	AHCorp ECUADOR CIA. LTDA.	1,93
FAC0000001121	ALIMENTOS SUPERIOR ALSUPERIOR S.A.	0,8
FAC0000001102	NILOTEX TELAS SCC	0,05
FAC0000001071	INTEGRACIÓN AVÍCOLA ORO S.A.	1,45
FAC0000001120	COHECO S.A	2,12
FAC0000001089	NOVOVASOS S.A.	0,8
FAC0000001113	NILOTEX SCC	0,11
FAC0000001114	NILOTEX SCC	0,16
FAC0000001122	NILOTEX SCC	0,83
FAC0000001131	ASOTEXTIL CIA LTDA	1,22
FAC0000001066	INDUSTRIA LICORERA IBEROAMERICANA ILSA S.A.	2,78
FAC0000001067	INDUSTRIA LICORERA IBEROAMERICANA ILSA S.A.	2,72
FAC0000001084	INDUSTRIA LICORERA IBEROAMERICANA ILSA S.A.	1,11
FAC0000001129	ALIMENTOS SUPERIOR ALSUPERIOR S.A.	0,38
FAC0000001130	CORPORACION SUPERIOR CORPSUPERIOR S.A	0,14
FAC0000001086	ALPINA S.A	10,11
FAC0000001134	CLUB RANCHO SAN FRANCISCO	6,18
FAC0000001115	HOTEL TURIS S.A.	0,05
FAC0000001140	HOTEL TURIS S.A.	1,93
FAC0000001133	INTEGRACIÓN AVÍCOLA ORO S.A.	0,33
FAC0000001108	INDUSTRIAS OMEGA C.A.	0,12
FAC0000001107	INDUSTRIAS OMEGA C.A.	1,74
FAC0000001116	FACULTAD LATINOAMERICANA DE CIENCIAS SOCIALES FLACSO	8,09
FAC0000001128	YANBAL ECUADOR S.A	2,4
FAC0000001127	YANBAL ECUADOR S.A	9,1
FAC0000001145	FABRINORTE CIA. LTDA.	4,19
FAC0000001144	PRODUCTORA AVICOLA CEVALLOS PROAVICEA CIA. LTDA.	2,46
FAC0000001143	MARCSEAL S.A	0,7
FAC0000001142	NILOTEX SCC	0,65
FAC0000001150	GUSTAPAN S.C.C	0,46
FAC0000001152	S.J. JERSEY ECUATORIANO C.A.	0,14
FAC0000001154	INDECAUCHO CÍA. LTDA.	1,23

FAC0000001157	SHINATEX S.A.	0,17
FAC0000001149	INPROLAC S.A.	1,38
FAC0000001148	INPROLAC S.A.	0,39
FAC0000001156	ESCOBAR RUIZ CIA. LTDA.	2,33
FAC0000001171	BRAVO CEVALLOS ESTHER MARLENE	2,16
FAC0000001159	NICOLALDE JORGE	2,94
FAC0000001160	NICOLALDE JORGE	0,99
FAC0000001172	SHINATEX S.A.	0,67
FAC0000001173	SHINATEX S.A.	3,34
FAC0000001170	ASOTEXTIL CIA LTDA	5,22
FAC0000001175	INDECAUCHO CÍA. LTDA.	3,46
FAC0000001174	FABRINORTE CIA. LTDA.	1,17
FAC0000001068	JABONERIA WILSON S.A.	1,65
FAC0000001166	CLUB SOCIAL, CULTURAL Y DEPORTIVO ARRAYANES COUNTRY CLUB	2,92
FAC0000001146	ALPINA S.A	1,54
FAC0000001180	BRAVO CEVALLOS ESTHER MARLENE	1,77
FAC0000001181	QUISHPE TOSCANO ROBERTO ELIECER	2,53
FAC0000001179	HOTEL TURIS S.A.	1,36
FAC0000001176	SHINATEX S.A.	0,48
FAC0000001135	INDECAUCHO CÍA. LTDA.	4,63
FAC0000001164	YANBAL ECUADOR S.A	0,42
FAC0000001112	ALPINA S.A	0,75
FAC0000001099	ALPINA S.A	1,11
FAC0000001168	NILOTEX TELAS SCC	0,04
FAC0000001169	NILOTEX TELAS SCC	0,35
FAC0000001167	NILOTEX TELAS SCC	1,29
FAC0000001185	CLUB SOCIAL, CULTURAL Y DEPORTIVO ARRAYANES COUNTRY CLUB	3,08
FAC0000001183	NILOTEX SCC	0,13
FAC0000001186	INDUSTRIA PIOLERA PONTE SELVA	0,77
FAC0000001165	YANBAL ECUADOR S.A	1,62
FAC0000001162	AHCorp ECUADOR CIA. LTDA.	3,05
FAC0000001161	AHCorp ECUADOR CIA. LTDA.	0,84
FAC0000001163	AHCorp ECUADOR CIA. LTDA.	1,68
FAC0000001117	INTEGRACIÓN AVÍCOLA ORO S.A.	5,06
FAC0000001187	PRODUCTORA AVICOLA CEVALLOS PROAVICEA CIA. LTDA.	1,63
FAC0000001192	GUSTAPAN S.C.C	0,08
FAC0000001189	INPROLAC S.A.	0,65
FAC0000001194	INPROLAC S.A.	1,06
FAC0000001191	MARCSEAL S.A	0,02
FAC0000001204	NOVOVASOS S.A.	0,8
FAC0000001193	NILOTEX SCC	5,89
FAC0000001202	GUSTAPAN S.C.C	0,79
FAC0000001210	ASOTEXTIL CIA LTDA	0,87
FAC0000001211	INDUSTRIA PIOLERA PONTE SELVA	0,45
FAC0000001076	INTEGRACIÓN AVÍCOLA ORO S.A.	9,31
FAC0000001209	CORTINAS Y VISILLOS CORTYVIS CIA. LTDA	1,23

FAC0000001208	NILOTEX SCC	5,72
FAC0000001197	NILOTEX TELAS SCC	0,24
FAC0000001196	NILOTEX TELAS SCC	0,12
FAC0000001207	NILOTEX TELAS SCC	0,15
FAC0000001220	EMPRESA LAFUENTE APART Y SUITES; LA Y S S.A	0,69
FAC0000001224	QUISHPE TOSCANO ROBERTO ELIECER	6,43
FAC0000001226	QUISHPE TOSCANO ROBERTO ELIECER	8,52
FAC0000001223	INDUSTRIA PERFECTOPLAST S.A.	0,34
FAC0000001229	INDUSTRIA PIOLERA PONTE SELVA	2
FAC0000001230	S.J. JERSEY ECUATORIANO C.A.	0,46
FAC0000001198	AHICORP ECUADOR CIA. LTDA.	0,97
FAC0000001276	FABRINORTE CIA. LTDA.	5,13
FAC0000001225	PRODUCTORA AVICOLA CEVALLOS PROAVICEA CIA. LTDA.	3,88
FAC0000001233	CONSTRUCTORA BRETTON CORP "GREENQUITO" S.A. - HOMEPLUS CONSTRUCTORA	2,85
FAC0000001236	NOVOVASOS S.A.	0,59
FAC0000001214	NILOTEX TELAS SCC	0,3
FAC0000001200	INTEGRACIÓN AVÍCOLA ORO S.A.	0,45
FAC0000001203	YANBAL ECUADOR S.A	1,26
FAC0000001231	PINTURAS CONDOR S.A.	0,56
FAC0000001241	QUISHPE TOSCANO ROBERTO ELIECER	1,56
FAC0000001242	QUISHPE TOSCANO ROBERTO ELIECER	8,16
FAC0000001244	PROMOTORA HOTEL DANN CARLTON QUITO, PROMODANN CIA. LTDA.	0,46
FAC0000001240	INDUSTRIA PERFECTOPLAST S.A.	2,72
FAC0000001212	INDUSTRIA LICORERA IBEROAMERICANA ILSA S.A.	0,49
FAC0000001238	INDECAUCHO CÍA. LTDA.	0,87
FAC0000001239	INDECAUCHO CÍA. LTDA.	2,03
FAC0000001247	JABONERIA WILSON S.A.	0,76
FAC0000001248	FIDEICOMISO HIT	0,34
FAC0000001250	NILOTEX TELAS SCC	0,91
FAC0000001234	NILOTEX TELAS SCC	0,34
FAC0000001216	NILOTEX TELAS SCC	0,18
FAC0000001227	INTEGRACIÓN AVÍCOLA ORO S.A.	0,55
FAC0000001201	INTEGRACIÓN AVÍCOLA ORO S.A.	0,27
FAC0000001199	INTEGRACIÓN AVÍCOLA ORO S.A.	1,28
FAC0000001249	MARCSEAL S.A	0,43
FAC0000001245	NICOLALDE JORGE	2,2
FAC0000001256	PROMOTORA HOTEL DANN CARLTON QUITO, PROMODANN CIA. LTDA.	1,94
FAC0000001259	SHINATEX S.A.	0,61
FAC0000001253	BOPP DEL ECUADOR S.A.	1,62
FAC0000001254	BOPP DEL ECUADOR S.A.	0,13
FAC0000001263	QUISHPE TOSCANO ROBERTO ELIECER	25,82
FAC0000001264	HOTEL TURIS S.A.	0,67
FAC0000001261	CONFECIONES RECREATIVAS FIBRAN CIA. LTDA.	1,73
FAC0000001265	FABRINORTE CIA. LTDA.	8,37

FAC0000001237	YANBAL ECUADOR S.A	0,42
FAC0000001271	QUISHPE TOSCANO ROBERTO ELIECER	8
FAC0000001273	QUISHPE TOSCANO ROBERTO ELIECER	0,4
FAC0000001266	INDUSTRIA PIOLERA PONTE SELVA	1,35
FAC0000001255	INTEGRACIÓN AVÍCOLA ORO S.A.	2,39
FAC0000001260	INTEGRACIÓN AVÍCOLA ORO S.A.	0,15
FAC0000001195	INTEGRACIÓN AVÍCOLA ORO S.A.	3,18
FAC0000001280	SHINATEX S.A.	0,33
FAC0000001282	CONSTRUCTORA VILLACRECES ANDRADE S.A	1,29
FAC0000001281	CONSTRUCTORA VILLACRECES ANDRADE S.A	3,3
FAC0000001279	MARCSEAL S.A	0,26
FAC0000001283	CONSTRUCTORA BRETTON CORP "GREENQUITO" S.A. - HOMEPLUS CONSTRUCTORA	9,38
FAC0000001291	FIDEICOMISO HIT	0,22
FAC0000001217	AHCORP ECUADOR CIA. LTDA.	2,15
FAC0000001219	AHCORP ECUADOR CIA. LTDA.	0,06
FAC0000001228	AHCORP ECUADOR CIA. LTDA.	6,81
FAC0000001218	AHCORP ECUADOR CIA. LTDA.	0,67
FAC0000001284	PRODUCTORA AVICOLA CEVALLOS PROAVICEA CIA. LTDA.	12,7
FAC0000001275	NILOTEX TELAS SCC	1,28
FAC0000001287	INTEGRACIÓN AVÍCOLA ORO S.A.	0,51
FAC0000001274	INTEGRACIÓN AVÍCOLA ORO S.A.	5,07
FAC0000001292	PRODUCTORA AVICOLA CEVALLOS PROAVICEA CIA. LTDA.	12,4
FAC0000001258	HILSEA INVESTMENTS LIMITED	0,47
FAC0000001272	HILSEA INVESTMENTS LIMITED	0,79
FAC0000001290	NILOTEX TELAS SCC	0,33
FAC0000001278	NILOTEX TELAS SCC	7,04
FAC0000001288	INTEGRACIÓN AVÍCOLA ORO S.A.	2,29
FAC0000001296	BENITEZ TAPIA MONICA PATRICIA	0,13
FAC0000001277	INTEGRACIÓN AVÍCOLA ORO S.A.	0,05
FAC0000001294	NILOTEX TELAS SCC	0,06
FAC0000001295	NILOTEX TELAS SCC	0,5
FAC0000001293	NILOTEX TELAS SCC	0,03
FAC0000001297	NILOTEX TELAS SCC	0,54
FAC0000000452	INTEGRACIÓN AVÍCOLA ORO S.A.	0,16
FAC0000001031	QUIMICA SUPERIOR UNICHEM S.A.	0,8
FAC0000000747	ACEROS INDUSTRIALES DEL ECUADOR ACINDEC S.A.	4,04
FAC00000009824	GRUPO SUPERIOR S.A	5,12
FAC00000009826	ALIMENTOS SUPERIOR ALSUPERIOR S.A.	3,21
FAC00000009825	ALIMENTOS SUPERIOR ALSUPERIOR S.A.	4,37
FAC00000009822	ALIMENTOS SUPERIOR ALSUPERIOR S.A.	3,26
FAC00000009827	INDECAUCHO CÍA. LTDA.	5,04
FAC00000009828	INDECAUCHO CÍA. LTDA.	1,77
FAC00000009829	INDECAUCHO CÍA. LTDA.	5,56
FAC00000009830	INDECAUCHO CÍA. LTDA.	1,13
FAC00000009831	INDECAUCHO CÍA. LTDA.	4,96
FAC00000009823	CORPORACION SUPERIOR CORPSUPERIOR S.A	8,8

FAC0000009832	FARMACID S.A.	7,29
FAC0000009837	INDUSTRIA PIOLERA PONTE SELVA	5,27
FAC0000009840	INTEGRACIÓN AVÍCOLA ORO S.A.	3,15
FAC0000009845	INTEGRACIÓN AVÍCOLA ORO S.A.	25,21
FAC0000009842	DELLTEX INDUSTRIAL S.A	22,01
FAC0000009838	FIDEICOMISO HIT	10,32
FAC0000009843	ALIMENTOS SUPERIOR ALSUPERIOR S.A.	0,32
FAC0000009844	ALIMENTOS SUPERIOR ALSUPERIOR S.A.	0,65
FAC0000009848	ALIMENTOS SUPERIOR ALSUPERIOR S.A.	2,61
FAC0000009846	CORPORACION SUPERIOR CORPSUPERIOR S.A	1,2
FAC0000009847	CORPORACION SUPERIOR CORPSUPERIOR S.A	4,11
FAC0000009849	JABONERIA WILSON S.A.	50,99
FAC0000009850	JABONERIA WILSON S.A.	3,01
FAC0000009862	SHINATEX S.A.	0,27
FAC0000009855	INDUCALSA INDUSTRIA NACIONAL DE CALZADO S.A.	0,76
FAC0000009856	INDUCALSA INDUSTRIA NACIONAL DE CALZADO S.A.	14,45
FAC0000009864	INTEGRACIÓN AVÍCOLA ORO S.A.	7,27
FAC0000009863	INTEGRACIÓN AVÍCOLA ORO S.A.	3,5
FAC0000009853	FIDEICOMISO HIT	3,38
FAC0000009854	GRUPO EL COMERCIO C.A	1,92
FAC0000009866	ESCOBAR RUIZ CIA. LTDA.	2,09
FAC0000009859	PINTURAS CONDOR S.A.	0,74
FAC0000009851	CORTINAS Y VISILLOS CORTYVIS CIA. LTDA	3,84
FAC0000009869	INTEGRACIÓN AVÍCOLA ORO S.A.	4,94
FAC0000009868	JABONERIA WILSON S.A.	7,56
FAC0000009873	PROMOTORA HOTEL DANN CARLTON QUITO, PROMODANN CIA. LTDA.	2,48
FAC0000009870	QUITOLINDO QUITO LINDO S.A.	6,6
FAC0000009879	QUANTUMPHARM CIA. LTDA.	3,94
FAC0000009877	INTEGRACIÓN AVÍCOLA ORO S.A.	5,8
FAC0000009882	GUSTAPAN S.C.C	12,44
FAC0000009884	NOVOVASOS S.A.	4,96
FAC0000009893	INDUSTRIA PIOLERA PONTE SELVA	4,36
FAC0000009886	GRUPO SUPERIOR S.A	3,46
FAC0000009891	INTEGRACIÓN AVÍCOLA ORO S.A.	17,23
FAC0000009888	ALIMENTOS SUPERIOR ALSUPERIOR S.A.	3,07
FAC0000009885	NILOTEX TELAS SCC	23,93
FAC0000009890	MARCSEAL S.A	3,09
FAC0000009899	ALIMENTOS SUPERIOR ALSUPERIOR S.A.	2,95
FAC0000009897	NILOTEX TELAS SCC	9,3
FAC0000009898	MARCSEAL S.A	13,18
FAC0000009901	MARCSEAL S.A	8,73
FAC0000009920	LETRASIGMA CIA. LTDA.	5,94
FAC0000009909	GUSTAPAN S.C.C	2,9
FAC0000009915	EMPRESAS PINTO S.A	4,5
FAC0000009913	FABRILACTEOS CIA LTDA	10,73
FAC0000009922	EMPRESAS PINTO S.A	3,26

FAC0000009917	YANBAL ECUADOR S.A	16,37
FAC0000009916	YANBAL ECUADOR S.A	1,76
FAC0000009910	GRUPO EL COMERCIO C.A	2,13
FAC0000009927	QUANTUMPHARM CIA. LTDA.	13,32
FAC0000009930	INTEGRACIÓN AVÍCOLA ORO S.A.	0,2
FAC0000009926	INTEGRACIÓN AVÍCOLA ORO S.A.	42,22
FAC0000009925	FIDEICOMISO HIT	1,76
FAC0000009928	NILOTEX TELAS SCC	3,6
FAC0000009937	SHINATEX S.A.	6,46
FAC0000009939	PRODUCTORA AVICOLA CEVALLOS PROAVICEA CIA. LTDA.	42,33
FAC0000009940	PRODUCTORA AVICOLA CEVALLOS PROAVICEA CIA. LTDA.	2,53
FAC0000009943	ESCOBAR RUIZ CIA. LTDA.	4,6
FAC0000009938	CORTINAS Y VISILLOS CORTYVIS CIA. LTDA	4,25
FAC0000009946	INDUSTRIA PIOLERA PONTE SELVA	11,43
FAC0000009947	PRODUCTORA AVICOLA CEVALLOS PROAVICEA CIA. LTDA.	9,05
FAC0000009958	GUSTAPAN S.C.C	6,45
FAC0000009952	ALIMENTOS SUPERIOR ALSUPERIOR S.A.	0,14
FAC0000009956	ALIMENTOS SUPERIOR ALSUPERIOR S.A.	11,83
FAC0000009972	CORPORACION SUPERIOR CORPSUPERIOR S.A	3,62
FAC0000009949	MARCSEAL S.A	4,71
FAC0000009974	SHINATEX S.A.	51,39
FAC0000009976	INTEGRACIÓN AVÍCOLA ORO S.A.	8,51
FAC0000009969	YANBAL ECUADOR S.A	1,18
FAC0000009970	YANBAL ECUADOR S.A	3
FAC0000009968	YANBAL ECUADOR S.A	6,05
FAC0000009971	YANBAL ECUADOR S.A	1,51
FAC0000009975	PRODUCTORA AVICOLA CEVALLOS PROAVICEA CIA. LTDA.	7,13
FAC0000009964	GRUPO EL COMERCIO C.A	2,69
FAC0000009966	JABONERIA WILSON S.A.	10,26
FAC0000009978	JABONERIA WILSON S.A.	6,55
FAC0000009977	JABONERIA WILSON S.A.	5,37
FAC0000009967	JABONERIA WILSON S.A.	15,82
FAC0000009980	GUSTAPAN S.C.C	1,18
FAC0000009985	FIDEICOMISO HIT	6,25
FAC0000009983	ALIMENTOS SUPERIOR ALSUPERIOR S.A.	0,17
FAC0000009987	YANBAL ECUADOR S.A	2,63
FAC0000009982	CORPORACION SUPERIOR CORPSUPERIOR S.A	0,24
FAC0000009988	PRODUCTORA AVICOLA CEVALLOS PROAVICEA CIA. LTDA.	2,69
FAC0000009995	INDUSTRIA PIOLERA PONTE SELVA	7,97
FAC0000009996	INTEGRACIÓN AVÍCOLA ORO S.A.	3,14
FAC0000009998	ALIMENTOS SUPERIOR ALSUPERIOR S.A.	5,92
FAC0000000023	INDUSTRIA LICORERA IBEROAMERICANA ILSA S.A.	0,79
FAC0000000008	LETRASIGMA CIA. LTDA.	3,51
FAC0000000007	EMPRESAS PINTO S.A	1,04
FAC0000000012	GUSTAPAN S.C.C	21,53
FAC0000000032	SHINATEX S.A.	0,5

FAC000000002	GRUPO SUPERIOR S.A	82,73
FAC000000038	QUANTUMPHARM CIA. LTDA.	5,55
FAC000000027	S.J. JERSEY ECUATORIANO C.A.	1,44
FAC000000028	ALIMENTOS SUPERIOR ALSUPERIOR S.A.	2,33
FAC000000004	INPROLAC S.A.	2,69
FAC000000017	YANBAL ECUADOR S.A	0,46
FAC000000031	COHECO S.A	14,76
FAC000000040	YANBAL ECUADOR S.A	19,12
FAC000000043	PRODUCTORA AVICOLA CEVALLOS PROAVICEA CIA. LTDA.	12,02
FAC000000011	GRUPO SUPERIOR S.A	59,35
FAC000000042	ALIMENTOS SUPERIOR ALSUPERIOR S.A.	3,34
FAC000000046	JABONERIA WILSON S.A.	8,48
FAC000000041	MARCSEAL S.A	17,68
FAC000000055	INTEGRACIÓN AVÍCOLA ORO S.A.	31,28
FAC000000057	INTEGRACIÓN AVÍCOLA ORO S.A.	75,94
FAC000000058	YANBAL ECUADOR S.A	13,16
FAC000000066	SHINATEX S.A.	13,47
FAC000000071	INPROLAC S.A.	4,88
FAC000000075	PRODUCTORA AVICOLA CEVALLOS PROAVICEA CIA. LTDA.	2,25
FAC000000073	NOVOVASOS S.A.	5,13
FAC000000048	CLUB RANCHO SAN FRANCISCO	35,28
FAC000000050	QUANTUMPHARM CIA. LTDA.	1,63
FAC000000060	ALIMENTOS SUPERIOR ALSUPERIOR S.A.	0,37
FAC000000059	ALIMENTOS SUPERIOR ALSUPERIOR S.A.	3,53
FAC000000083	PROMOTORA HOTEL DANN CARLTON QUITO, PROMODANN CIA. LTDA.	9,76
FAC000000078	INTEGRACIÓN AVÍCOLA ORO S.A.	3,56
FAC000000072	INDUSTRIA LICORERA IBEROAMERICANA ILSA S.A.	1,6
FAC000000074	INDUSTRIA LICORERA IBEROAMERICANA ILSA S.A.	1,04
FAC000000067	ALIMENTOS SUPERIOR ALSUPERIOR S.A.	2,22
FAC000000069	CORPORACION SUPERIOR CORPSUPERIOR S.A	5,2
FAC000000065	CORPORACION SUPERIOR CORPSUPERIOR S.A	2,24
FAC000000077	JABONERIA WILSON S.A.	5,33
FAC000000079	INDECAUCHO CÍA. LTDA.	1,83
FAC000000084	INPROLAC S.A.	6,32
FAC000000085	INPROLAC S.A.	1,35
FAC000000053	PINTURAS CONDOR S.A.	5,05
FAC000000064	ALPINA S.A	12,78
FAC000000081	INDUSTRIAS OMEGA C.A.	6,66
FAC000000080	INDUSTRIAS OMEGA C.A.	0,76
FAC000000089	INTEGRACIÓN AVÍCOLA ORO S.A.	4,44
FAC000000096	INTEGRACIÓN AVÍCOLA ORO S.A.	13,64
FAC000000097	INTEGRACIÓN AVÍCOLA ORO S.A.	6,4
FAC000000104	INPROLAC S.A.	1,11
FAC000000093	ACEROS INDUSTRIALES DEL ECUADOR ACINDEC S.A.	0,16
FAC000000090	ALPINA S.A	25,12
FAC000000091	ALPINA S.A	0,92

FAC0000000106	PROMOTORA HOTEL DANN CARLTON QUITO, PROMODANN CIA. LTDA.	20,81
FAC0000000108	S.J. JERSEY ECUATORIANO C.A.	1,96
FAC0000000101	INTEGRACIÓN AVÍCOLA ORO S.A.	21,75
FAC0000000110	NILOTEX TELAS SCC	6,3
FAC0000000111	YANBAL ECUADOR S.A	6,58
FAC0000000105	ALPINA S.A	28,96
FAC0000000113	GRUPO SUPERIOR S.A	24,84
FAC0000000107	FIDEICOMISO HIT	3,96
FAC0000000112	ALIMENTOS SUPERIOR ALSUPERIOR S.A.	0,61
FAC0000000117	CORPORACION SUPERIOR CORPSUPERIOR S.A	1,88
FAC0000000116	CORPORACION SUPERIOR CORPSUPERIOR S.A	27,05
FAC0000000114	PRODUCTORA AVICOLA CEVALLOS PROAVICEA CIA. LTDA.	11,64
FAC0000000118	MARCSEAL S.A	2,97
FAC0000000120	GRUPO SUPERIOR S.A	11,88
FAC0000000122	INDUSTRIA LICORERA IBEROAMERICANA ILSA S.A.	1,51
FAC0000000125	INPROLAC S.A.	1,17
FAC0000000124	PRODUCTORA AVICOLA CEVALLOS PROAVICEA CIA. LTDA.	2,92
FAC0000000123	INDUSTRIAS OMEGA C.A.	4,03
FAC0000000130	SHINATEX S.A.	0,32
FAC0000000129	QUANTUMPHARM CIA. LTDA.	7,96
FAC0000000131	ALIMENTOS SUPERIOR ALSUPERIOR S.A.	1,61
FAC0000000133	SHINATEX S.A.	1,46
FAC0000000132	INDUSTRIA PIOLERA PONTE SELVA	33,66
FAC0000000127	INDUSTRIA PIOLERA PONTE SELVA	18,21
FAC0000000135	PINTURAS CONDOR S.A.	3,46
FAC0000000138	INTEGRACIÓN AVÍCOLA ORO S.A.	1,73
FAC0000000139	ESCOBAR RUIZ CIA. LTDA.	19,99
FAC0000000141	JABONERIA WILSON S.A.	24,86
FAC0000000145	ALPINA S.A	2,78
FAC0000000155	SHINATEX S.A.	0,5
FAC0000000152	SHINATEX S.A.	97,3
FAC0000000151	QUANTUMPHARM CIA. LTDA.	0,79
FAC0000000148	S.J. JERSEY ECUATORIANO C.A.	16,28
FAC0000000153	INLECHE CÍA. LTDA.	0,57
FAC0000000149	MARCSEAL S.A	2,57
FAC0000000159	FIDEICOMISO HIT	5,76
FAC0000000160	CORTINAS Y VISILLOS CORTYVIS CIA. LTDA	1,49
FAC0000000164	NILOTEX TELAS SCC	6,88
FAC0000000171	INDUSTRIA PIOLERA PONTE SELVA	1,55
FAC0000000186	GUSTAPAN S.C.C	7,84
FAC0000000182	EMPRESAS PINTO S.A	21,17
FAC0000000181	INDUSTRIA LICORERA IBEROAMERICANA ILSA S.A.	0,87
FAC0000000175	INTEGRACIÓN AVÍCOLA ORO S.A.	0,46
FAC0000000178	INTEGRACIÓN AVÍCOLA ORO S.A.	1,95
FAC0000000179	INTEGRACIÓN AVÍCOLA ORO S.A.	2,65
FAC0000000184	ALIMENTOS SUPERIOR ALSUPERIOR S.A.	1,97

FAC0000000180	ALIMENTOS SUPERIOR ALSUPERIOR S.A.	0,95
FAC0000000187	QUANTUMPHARM CIA. LTDA.	0,71
FAC0000000183	PINTURAS CONDOR S.A.	1,07
FAC0000000185	MARCSEAL S.A	5,14
FAC0000000192	SHINATEX S.A.	27,64
FAC0000000193	GRUPO SUPERIOR S.A	0,16
FAC0000000196	FIDEICOMISO HIT	5,93
FAC0000000194	NILOTEX TELAS SCC	1,33
FAC0000000206	NOVOVASOS S.A.	3,31
FAC0000000205	INTEGRACIÓN AVÍCOLA ORO S.A.	3,95
FAC0000000207	INTEGRACIÓN AVÍCOLA ORO S.A.	0,83
FAC0000000204	INTEGRACIÓN AVÍCOLA ORO S.A.	5,04
FAC0000000200	MARCSEAL S.A	13,12
FAC0000000203	MARCSEAL S.A	2,92
FAC0000000208	BOPP DEL ECUADOR S.A.	2,16
FAC0000000209	QUANTUMPHARM CIA. LTDA.	0,63
FAC0000000216	ALIMENTOS SUPERIOR ALSUPERIOR S.A.	9,24
FAC0000000211	NILOTEX TELAS SCC	0,23
FAC0000000218	S.J. JERSEY ECUATORIANO C.A.	2,53
FAC0000000229	PROMOTORA HOTEL DANN CARLTON QUITO, PROMODANN CIA. LTDA.	9,79
FAC0000000230	NOVOVASOS S.A.	3,31
FAC0000000226	SHINATEX S.A.	0,66
FAC0000000228	S.J. JERSEY ECUATORIANO C.A.	1,63
FAC0000000227	CORPORACION SUPERIOR CORPSUPERIOR S.A	3,02
FAC0000000188	JABONERIA WILSON S.A.	20,23
FAC0000000225	MARCSEAL S.A	0,18
FAC0000000236	NILOTEX TELAS SCC	28,35
FAC0000000235	PINTURAS CONDOR S.A.	1,22
FAC0000000198	MARCSEAL S.A	6,37
FAC0000000238	ALPINA S.A	35,04
FAC0000000255	INDUSTRIA LICORERA IBEROAMERICANA ILSA S.A.	0,78
FAC0000000257	S.J. JERSEY ECUATORIANO C.A.	6,84
FAC0000000251	NILOTEX TELAS SCC	4,35
FAC0000000247	YANBAL ECUADOR S.A	4,54
FAC0000000248	YANBAL ECUADOR S.A	3,56
FAC0000000249	YANBAL ECUADOR S.A	11,76
FAC0000000253	MARCSEAL S.A	32,58
FAC0000000254	MARCSEAL S.A	4,78
FAC0000000269	EMPRESAS PINTO S.A	0,84
FAC0000000265	SHINATEX S.A.	3,26
FAC0000000261	QUANTUMPHARM CIA. LTDA.	0,36
FAC0000000260	QUANTUMPHARM CIA. LTDA.	4,4
FAC0000000263	FIDEICOMISO HIT	1,52
FAC0000000268	CORPORACION SUPERIOR CORPSUPERIOR S.A	6,53
FAC0000000275	QUANTUMPHARM CIA. LTDA.	15,84
FAC0000000273	INTEGRACIÓN AVÍCOLA ORO S.A.	17,9

FAC000000271	MARCSEAL S.A	5,03
FAC000000279	NOVOVASOS S.A.	3,74
FAC000000278	CORPORACION SUPERIOR CORPSUPERIOR S.A	0,6
FAC000000282	S.J. JERSEY ECUATORIANO C.A.	0,62
FAC000000287	CLUB SOCIAL, CULTURAL Y DEPORTIVO ARRAYANES COUNTRY CLUB	5,09
FAC000000289	EMPRESAS PINTO S.A	0,41
FAC000000291	SHINATEX S.A.	48,34
FAC000000292	EMPRESAS PINTO S.A	0,25
FAC000000298	INTEGRACIÓN AVÍCOLA ORO S.A.	0,07
FAC000000302	GRUPO SUPERIOR S.A	11,66
FAC000000296	INTEGRACIÓN AVÍCOLA ORO S.A.	3,89
FAC000000297	INTEGRACIÓN AVÍCOLA ORO S.A.	6,23
FAC000000304	INTEGRACIÓN AVÍCOLA ORO S.A.	0,55
FAC000000303	ALIMENTOS SUPERIOR ALSUPERIOR S.A.	9,3
FAC000000301	NILOTEX TELAS SCC	0,84
FAC000000299	CORPORACION SUPERIOR CORPSUPERIOR S.A	5,28
FAC000000305	JABONERIA WILSON S.A.	2,23
FAC000000300	CLUB SOCIAL, CULTURAL Y DEPORTIVO ARRAYANES COUNTRY CLUB	10,48
FAC000000308	GRUPO SUPERIOR S.A	0,83
FAC000000309	ACEROS INDUSTRIALES DEL ECUADOR ACINDEC S.A.	8,01
FAC000000310	4LIFE RESEARCH ECUADOR LLC	49,69
FAC000000314	MARCSEAL S.A	21,5
FAC000000312	ALPINA S.A	5,94
FAC000000322	S.J. JERSEY ECUATORIANO C.A.	1,52
FAC000000317	FIDEICOMISO HIT	1,14
FAC000000319	INTEGRACIÓN AVÍCOLA ORO S.A.	2,58
FAC000000320	CORPORACION SUPERIOR CORPSUPERIOR S.A	4,22
FAC000000316	ALPINA S.A	0,36
FAC000000324	INTEGRACIÓN AVÍCOLA ORO S.A.	40,48
FAC000000327	PRODUCTORA AVICOLA CEVALLOS PROAVICEA CIA. LTDA.	25,02
FAC000000328	PRODUCTORA AVICOLA CEVALLOS PROAVICEA CIA. LTDA.	1,16
FAC000000329	PRODUCTORA AVICOLA CEVALLOS PROAVICEA CIA. LTDA.	9,16
FAC000000326	PRODUCTORA AVICOLA CEVALLOS PROAVICEA CIA. LTDA.	6,92
FAC000000325	INLECHE CÍA. LTDA.	3,3
FAC000000331	GUSTAPAN S.C.C	0,81
FAC000000341	INTEGRACIÓN AVÍCOLA ORO S.A.	68,79
FAC000000337	ALIMENTOS SUPERIOR ALSUPERIOR S.A.	12,37
FAC000000335	NILOTEX TELAS SCC	0,76
FAC000000339	PINTURAS CONDOR S.A.	1,85
FAC000000330	CORTINAS Y VISILLOS CORTYVIS CIA. LTDA	2,69
FAC000000332	JABONERIA WILSON S.A.	1,4
FAC000000340	CLUB SOCIAL, CULTURAL Y DEPORTIVO ARRAYANES COUNTRY CLUB	5,43
FAC000000342	CORPORACION SUPERIOR CORPSUPERIOR S.A	0,14
FAC000000346	JABONERIA WILSON S.A.	5,88
FAC000000347	SHINATEX S.A.	1,59
FAC000000353	SHINATEX S.A.	3,4

FAC0000000349	NILOTEX TELAS SCC	11,65
FAC0000000486	ESCOBAR RUIZ CIA. LTDA.	7,28
FAC0000000360	SHINATEX S.A.	0,16
FAC0000000362	GUSTAPAN S.C.C	1,08
FAC0000000364	FIDEICOMISO HIT	4,85
FAC0000000365	NILOTEX TELAS SCC	0,52
FAC0000000375	NOVOVASOS S.A.	8,37
FAC0000000374	ALIMENTOS SUPERIOR ALSUPERIOR S.A.	10,89
FAC0000000373	ALIMENTOS SUPERIOR ALSUPERIOR S.A.	1,51
FAC0000000369	NILOTEX TELAS SCC	0,66
FAC0000000378	MARCSEAL S.A	7,01
FAC0000000380	ALIMENTOS SUPERIOR ALSUPERIOR S.A.	2,02
FAC0000000383	CORTINAS Y VISILLOS CORTYVIS CIA. LTDA	2,74
FAC0000000384	CLUB SOCIAL, CULTURAL Y DEPORTIVO ARRAYANES COUNTRY CLUB	11,56
FAC0000000390	NOVOVASOS S.A.	12,51
FAC0000000387	SHINATEX S.A.	1,03
FAC0000000397	NILOTEX TELAS SCC	2,02
FAC0000000399	4LIFE RESEARCH ECUADOR LLC	2,81
FAC0000000401	INDUSTRIA PIOLERA PONTE SELVA	0,27
FAC0000000403	FIDEICOMISO HIT	1,55
FAC0000000404	INPROLAC S.A.	0,99
FAC0000000408	GUSTAPAN S.C.C	22,84
FAC0000000421	PROMOTORA HOTEL DANN CARLTON QUITO, PROMODANN CIA. LTDA.	1,11
FAC0000000417	GRUPO SUPERIOR S.A	1,61
FAC0000000425	INDUSTRIA LICORERA IBEROAMERICANA ILSA S.A.	1,87
FAC0000000423	INDUSTRIA LICORERA IBEROAMERICANA ILSA S.A.	1,49
FAC0000000424	DELLTEX INDUSTRIAL S.A	1,8
FAC0000000416	DELLTEX INDUSTRIAL S.A	8,01
FAC0000000418	ALIMENTOS SUPERIOR ALSUPERIOR S.A.	0,95
FAC0000000422	NILOTEX TELAS SCC	0,54
FAC0000000429	CORPORACION SUPERIOR CORPSUPERIOR S.A	0,42
FAC0000000428	FARMACID S.A.	2,87
FAC0000000426	PINTURAS CONDOR S.A.	1,83
FAC0000000438	INDUSTRIA PIOLERA PONTE SELVA	16,7
FAC0000000432	EMPRESAS PINTO S.A	7,05
FAC0000000437	YANBAL ECUADOR S.A	4,54
FAC0000000431	YANBAL ECUADOR S.A	2,28
FAC0000000435	JABONERIA WILSON S.A.	3,12
FAC0000000439	CLUB SOCIAL, CULTURAL Y DEPORTIVO ARRAYANES COUNTRY CLUB	12,21
FAC0000000444	INPROLAC S.A.	1,05
FAC0000000445	INPROLAC S.A.	1,86
FAC0000000447	YANBAL ECUADOR S.A	3,78
FAC0000000446	YANBAL ECUADOR S.A	4,8
FAC0000000442	CORPORACION SUPERIOR CORPSUPERIOR S.A	1,61
FAC0000000448	FARMACID S.A.	2,76
FAC0000000452	INTEGRACIÓN AVÍCOLA ORO S.A.	0,95

FAC0000000450	S.J. JERSEY ECUATORIANO C.A.	0,27
FAC0000000459	INDUSTRIA PIOLERA PONTE SELVA	67,64
FAC0000000457	YANBAL ECUADOR S.A	0,91
FAC0000000461	FARMACID S.A.	3,55
FAC0000000455	INLECHE CÍA. LTDA.	1,91
FAC0000000463	ALPINA S.A	2,21
FAC0000000462	ALPINA S.A	2,41
FAC0000000470	PROMOTORA HOTEL DANN CARLTON QUITO, PROMODANN CIA. LTDA.	1,66
FAC0000000471	QUANTUMPHARM CIA. LTDA.	8,11
FAC0000000466	INTEGRACIÓN AVÍCOLA ORO S.A.	27,56
FAC0000000467	INTEGRACIÓN AVÍCOLA ORO S.A.	5,39
FAC0000000476	JABONERIA WILSON S.A.	17,72
FAC0000000477	JABONERIA WILSON S.A.	1,94
FAC0000000475	JABONERIA WILSON S.A.	0,25
FAC0000000474	ALPINA S.A	77,99
FAC0000000481	GUSTAPAN S.C.C	0,83
FAC0000000482	BOPP DEL ECUADOR S.A.	4,93
FAC0000000480	4LIFE RESEARCH ECUADOR LLC	40,25
FAC0000000483	MARCSEAL S.A	12,23
FAC0000000489	GRUPO SUPERIOR S.A	8,6
FAC0000000493	JABONERIA WILSON S.A.	1,11
FAC0000000498	S.J. JERSEY ECUATORIANO C.A.	0,18
FAC0000000490	INTEGRACIÓN AVÍCOLA ORO S.A.	9,86
FAC0000000512	INDUSTRIA PIOLERA PONTE SELVA	3,9
FAC0000000507	S.J. JERSEY ECUATORIANO C.A.	2,42
FAC0000000514	ESCOBAR RUIZ CIA. LTDA.	1,49
FAC0000000520	INTEGRACIÓN AVÍCOLA ORO S.A.	2,67
FAC0000000516	SHINATEX S.A.	0,6
FAC0000000528	INDUSTRIA LICORERA IBEROAMERICANA ILSA S.A.	3,66
FAC0000000526	INPROLAC S.A.	14,06
FAC0000000530	S.J. JERSEY ECUATORIANO C.A.	0,25
FAC0000000531	S.J. JERSEY ECUATORIANO C.A.	7
FAC0000000537	BOPP DEL ECUADOR S.A.	6,07
FAC0000000535	FIDEICOMISO HIT	5,76
FAC0000000505	NILOTEX TELAS SCC	17,69
FAC0000000543	INPROLAC S.A.	19,63
FAC0000000544	INPROLAC S.A.	15
FAC0000000549	ALIMENTOS SUPERIOR ALSUPERIOR S.A.	1,13
FAC0000000551	CORPORACION SUPERIOR CORPSUPERIOR S.A	1,18
FAC0000000556	CORPORACION SUPERIOR CORPSUPERIOR S.A	0,23
FAC0000000547	CORPORACION SUPERIOR CORPSUPERIOR S.A	9,38
FAC0000000545	FARMACID S.A.	5,57
FAC0000000558	INDUSTRIA PIOLERA PONTE SELVA	2,91
FAC0000000548	PINTURAS CONDOR S.A.	7,92
FAC0000000555	JABONERIA WILSON S.A.	1,34
FAC0000000546	ALPINA S.A	1,3

FAC0000000566	GUSTAPAN S.C.C	1,36
FAC0000000562	GUSTAPAN S.C.C	3,49
FAC0000000571	GUSTAPAN S.C.C	6,91
FAC0000000573	INDECAUCHO CÍA. LTDA.	4,12
FAC0000000570	CORPORACION SUPERIOR CORPSUPERIOR S.A	2,85
FAC0000000575	INDECAUCHO CÍA. LTDA.	3,6
FAC0000000576	ESCOBAR RUIZ CIA. LTDA.	11,44
FAC0000000574	CORTINAS Y VISILLOS CORTYVIS CIA. LTDA	1,49
FAC0000000585	GUSTAPAN S.C.C	38,36
FAC0000000583	INPROLAC S.A.	1,22
FAC0000000584	4LIFE RESEARCH ECUADOR LLC	8,26
FAC0000000589	GUSTAPAN S.C.C	1,93
FAC0000000591	QUANTUMPHARM CIA. LTDA.	17,19
FAC0000000592	FIDEICOMISO HIT	8,27
FAC0000000568	INTEGRACIÓN AVÍCOLA ORO S.A.	9,94
FAC0000000594	INTEGRACIÓN AVÍCOLA ORO S.A.	6,95
FAC0000000601	INTEGRACIÓN AVÍCOLA ORO S.A.	0,77
FAC0000000600	PROMOTORA HOTEL DANN CARLTON QUITO, PROMODANN CIA. LTDA.	1,66
FAC0000000602	INTEGRACIÓN AVÍCOLA ORO S.A.	11,57
FAC0000000599	INTEGRACIÓN AVÍCOLA ORO S.A.	9,19
FAC0000000597	INTEGRACIÓN AVÍCOLA ORO S.A.	1,98
FAC0000000567	NILOTEX TELAS SCC	0,62
FAC0000000598	CORPORACION SUPERIOR CORPSUPERIOR S.A	1,25
FAC0000000605	PRODUCTORA AVICOLA CEVALLOS PROAVICEA CIA. LTDA.	2,19
FAC0000000606	PRODUCTORA AVICOLA CEVALLOS PROAVICEA CIA. LTDA.	23,62
FAC0000000604	PRODUCTORA AVICOLA CEVALLOS PROAVICEA CIA. LTDA.	69,35
FAC0000000603	MARCSEAL S.A	5,53
FAC0000000612	NILOTEX TELAS SCC	3,13
FAC0000000613	NILOTEX TELAS SCC	2,14
FAC0000000615	NILOTEX TELAS SCC	3,39
FAC0000000614	CORPORACION SUPERIOR CORPSUPERIOR S.A	6,14
FAC0000000609	JABONERIA WILSON S.A.	6,07
FAC0000000617	SHINATEX S.A.	113,57
FAC0000000620	FIDEICOMISO HIT	2,16
FAC0000000616	MARCSEAL S.A	6,6
FAC0000000621	NOVACLINICA S.A.	1,75
FAC0000000627	INTEGRACIÓN AVÍCOLA ORO S.A.	8,2
FAC0000000628	GRUPO EL COMERCIO C.A	0,99
FAC0000000635	INTEGRACIÓN AVÍCOLA ORO S.A.	5,12
FAC0000000630	INDUSTRIA LICORERA IBEROAMERICANA ILSA S.A.	0,51
FAC0000000634	FIDEICOMISO HIT	0,28
FAC0000000637	INPROLAC S.A.	6,32
FAC0000000647	GRUPO SUPERIOR S.A	0,56
FAC0000000641	INDUSTRIA LICORERA IBEROAMERICANA ILSA S.A.	0,11
FAC0000000642	QUANTUMPHARM CIA. LTDA.	8,1
FAC0000000639	NILOTEX TELAS SCC	0,03

FAC000000638	INPROLAC S.A.	8,82
FAC000000643	JABONERIA WILSON S.A.	7,84
FAC000000640	MARCSEAL S.A	4,97
FAC000000650	INTEGRACIÓN AVÍCOLA ORO S.A.	0,74
FAC000000651	INPROLAC S.A.	2,46
FAC000000658	SHINATEX S.A.	4,46
FAC000000659	CONFECCIONES RECREATIVAS FIBRAN CIA. LTDA.	9,3
FAC000000657	MARCSEAL S.A	4,97
FAC000000564	ALPINA S.A	0,63
FAC000000661	GUSTAPAN S.C.C	2,54
FAC000000664	INTEGRACIÓN AVÍCOLA ORO S.A.	2,75
FAC000000660	NILOTEX TELAS SCC	1,34
FAC000000663	INPROLAC S.A.	28,19
FAC000000668	MARCSEAL S.A	5,67
FAC000000670	PROMOTORA HOTEL DANN CARLTON QUITO, PROMODANN CIA. LTDA.	12,87
FAC000000673	CORTINAS Y VISILLOS CORTYVIS CIA. LTDA	3,85
FAC000000675	MARCSEAL S.A	5,48
FAC000000678	SHINATEX S.A.	2,01
FAC000000677	INDECAUCHO CÍA. LTDA.	19,24
FAC000000681	CLUB SOCIAL, CULTURAL Y DEPORTIVO ARRAYANES COUNTRY CLUB	22,88
FAC000000686	PRODUCTORA AVICOLA CEVALLOS PROAVICEA CIA. LTDA.	94,41
FAC000000687	PRODUCTORA AVICOLA CEVALLOS PROAVICEA CIA. LTDA.	5,71
FAC000000697	INLECHE CÍA. LTDA.	4,94
FAC000000688	ACEROS INDUSTRIALES DEL ECUADOR ACINDEC S.A.	6,2
FAC000000704	ACEROS INDUSTRIALES DEL ECUADOR ACINDEC S.A.	3,47
FAC000000714	SHINATEX S.A.	0,6
FAC000000719	INTEGRACIÓN AVÍCOLA ORO S.A.	27,67
FAC000000721	CLUB SOCIAL, CULTURAL Y DEPORTIVO ARRAYANES COUNTRY CLUB	2,72
FAC000000713	INTEGRACIÓN AVÍCOLA ORO S.A.	1,07
FAC000000725	ESCOBAR RUIZ CIA. LTDA.	6,07
FAC000000730	PROMOTORA HOTEL DANN CARLTON QUITO, PROMODANN CIA. LTDA.	4,91
FAC000000733	S.J. JERSEY ECUATORIANO C.A.	0,58
FAC000000649	GUSTAPAN S.C.C	0,25
FAC000000572	INTEGRACIÓN AVÍCOLA ORO S.A.	3,59
FAC000000580	QUANTUMPHARM CIA. LTDA.	7,13
FAC000000735	EMPRESA PUBLICA METROPOLITANA DE ASEO	4,46
FAC000000586	GUSTAPAN S.C.C	3,52
FAC000000631	ALPINA S.A	33,01
FAC000000744	GUSTAPAN S.C.C	5,38
FAC000000739	FIDEICOMISO HIT	5,74
FAC000000742	ALIMENTOS SUPERIOR ALSUPERIOR S.A.	1,73
FAC000000743	CORPORACION SUPERIOR CORPSUPERIOR S.A	12,43
FAC000000754	PRODUCTORA AVICOLA CEVALLOS PROAVICEA CIA. LTDA.	28,69
FAC000000759	SHINATEX S.A.	2,74
FAC000000731	NILOTEX TELAS SCC	0,41

FAC0000000762	MARCSEAL S.A	11,04
FAC0000000764	JABONERIA WILSON S.A.	5,95
FAC0000000776	SHINATEX S.A.	1,03
FAC0000000770	S.J. JERSEY ECUATORIANO C.A.	11,66
FAC0000000766	PRODUCTORA AVICOLA CEVALLOS PROAVICEA CIA. LTDA.	57,34
FAC0000000778	ALIMENTOS SUPERIOR ALSUPERIOR S.A.	3,47
FAC0000000777	CORPORACION SUPERIOR CORPSUPERIOR S.A	0,6
FAC0000000780	CLUB SOCIAL, CULTURAL Y DEPORTIVO ARRAYANES COUNTRY CLUB	11,96
FAC0000000785	S.J. JERSEY ECUATORIANO C.A.	1,63
FAC0000000790	PRODUCTORA AVICOLA CEVALLOS PROAVICEA CIA. LTDA.	11,58
FAC0000000792	S.J. JERSEY ECUATORIANO C.A.	1,86
FAC0000000793	CORTINAS Y VISILLOS CORTYVIS CIA. LTDA	3,68
FAC0000000798	GUSTAPAN S.C.C	4,11
FAC0000000797	SHINATEX S.A.	4,31
FAC0000000787	YANBAL ECUADOR S.A	4,54
FAC0000000708	INDUSTRIA LICORERA IBEROAMERICANA ILSA S.A.	1,63
FAC0000000712	INTEGRACIÓN AVÍCOLA ORO S.A.	8,54
FAC0000000707	JABONERIA WILSON S.A.	10,32
FAC0000000789	YANBAL ECUADOR S.A	5,38
FAC0000000807	INTEGRACIÓN AVÍCOLA ORO S.A.	0,41
FAC0000000809	INTEGRACIÓN AVÍCOLA ORO S.A.	0,25
FAC0000000819	INDUSTRIA PIOLERA PONTE SELVA	2,68
FAC0000000818	QUANTUMPHARM CIA. LTDA.	1,64
FAC0000000782	ALPINA S.A	48,42
FAC0000000814	GUSTAPAN S.C.C	0,48
FAC0000000821	GUSTAPAN S.C.C	0,24
FAC0000000822	SHINATEX S.A.	3,65
FAC0000000808	INTEGRACIÓN AVÍCOLA ORO S.A.	0,66
FAC0000000795	INTEGRACIÓN AVÍCOLA ORO S.A.	1,55
FAC0000000803	INTEGRACIÓN AVÍCOLA ORO S.A.	20,6
FAC0000000804	INTEGRACIÓN AVÍCOLA ORO S.A.	15,7
FAC0000000755	ALPINA S.A	25,58
FAC0000000826	SHINATEX S.A.	0,68
FAC0000000796	INTEGRACIÓN AVÍCOLA ORO S.A.	11,58
FAC0000000805	INTEGRACIÓN AVÍCOLA ORO S.A.	25,73
FAC0000000828	CLUB SOCIAL, CULTURAL Y DEPORTIVO ARRAYANES COUNTRY CLUB	12,26
FAC0000000724	EMPRESAS PINTO S.A	8,32
FAC0000000832	S.J. JERSEY ECUATORIANO C.A.	2,03
FAC0000000850	INPROLAC S.A.	3,56
FAC0000000835	JABONERIA WILSON S.A.	7,5
FAC0000000844	JABONERIA WILSON S.A.	10,84
FAC0000000854	BOPP DEL ECUADOR S.A.	3,24
FAC0000000851	QUANTUMPHARM CIA. LTDA.	1,19
FAC0000000858	SHINATEX S.A.	0,36
FAC0000000857	S.J. JERSEY ECUATORIANO C.A.	2,02
FAC0000000865	CORPORACION SUPERIOR CORPSUPERIOR S.A	0,69

FAC0000000869	EMPRESAS PINTO S.A	4,03
FAC0000000867	CORPORACION SUPERIOR CORPSUPERIOR S.A	4,57
FAC0000000859	NILOTEX TELAS SCC	0,25
FAC0000000860	NILOTEX TELAS SCC	0,92
FAC0000000874	CORPORACION SUPERIOR CORPSUPERIOR S.A	2,96
FAC0000000879	PRODUCTORA AVICOLA CEVALLOS PROAVICEA CIA. LTDA.	37,22
FAC0000000881	JABONERIA WILSON S.A.	9,07
FAC0000000880	MARCSEAL S.A	12,14
FAC0000000842	TELEVISORA NACIONAL COMPAÑIA ANONIMA TELENACIONAL C.A	2,59
FAC0000000843	ALPINA S.A	10,17
FAC0000000849	ALPINA S.A	2,14
FAC0000000887	QUANTUMPHARM CIA. LTDA.	17,39
FAC0000000853	INTEGRACIÓN AVÍCOLA ORO S.A.	0,31
FAC0000000845	INTEGRACIÓN AVÍCOLA ORO S.A.	3,22
FAC0000000837	INTEGRACIÓN AVÍCOLA ORO S.A.	18,54
FAC0000000841	INTEGRACIÓN AVÍCOLA ORO S.A.	2,75
FAC0000000899	FIDEICOMISO HIT	4,42
FAC0000000896	CORPORACION SUPERIOR CORPSUPERIOR S.A	6,98
FAC0000000898	JABONERIA WILSON S.A.	2,55
FAC0000000897	JABONERIA WILSON S.A.	5,27
FAC0000000894	MARCSEAL S.A	12,14
FAC0000000905	MAFRICO S.A	37,85
FAC0000000903	QUANTUMPHARM CIA. LTDA.	9,35
FAC0000000902	PRODUCTORA AVICOLA CEVALLOS PROAVICEA CIA. LTDA.	47,12
FAC0000000889	FARMACID S.A.	10,94
FAC0000000892	NILOTEX TELAS SCC	5,61
FAC0000000906	INDECAUCHO CÍA. LTDA.	2,6
FAC0000000907	INDECAUCHO CÍA. LTDA.	1,18
FAC0000000908	INDECAUCHO CÍA. LTDA.	0,59
FAC0000000884	INTEGRACIÓN AVÍCOLA ORO S.A.	27,83
FAC0000000895	NOVOVASOS S.A.	6,59
FAC0000000914	EMPRESAS PINTO S.A	4,65
FAC0000000925	PRODUCTORA AVICOLA CEVALLOS PROAVICEA CIA. LTDA.	12,96
FAC0000000917	INTEGRACIÓN AVÍCOLA ORO S.A.	0,14
FAC0000000926	ESCOBAR RUIZ CIA. LTDA.	4,28
FAC0000000929	CORTINAS Y VISILLOS CORTYVIS CIA. LTDA	0,93
FAC0000000918	INTEGRACIÓN AVÍCOLA ORO S.A.	0,56
FAC0000000934	FIDEICOMISO HIT	0,83
FAC0000000936	JABONERIA WILSON S.A.	3,51
FAC0000000933	MARCSEAL S.A	3,82
FAC0000000920	NILOTEX TELAS SCC	0,11
FAC0000000909	NILOTEX TELAS SCC	2,65
FAC0000000927	INPROLAC S.A.	1,76
FAC0000000939	MARCSEAL S.A	2,04
FAC0000000916	INTEGRACIÓN AVÍCOLA ORO S.A.	11,17
FAC0000000941	MARCSEAL S.A	35,06

FAC0000000942	MARCSEAL S.A	5,13
FAC0000000840	ALPINA S.A	1,26
FAC0000000876	ALPINA S.A	1,17
FAC0000000846	DELLTEX INDUSTRIAL S.A	6,3
FAC0000000878	ALIMENTOS SUPERIOR ALSUPERIOR S.A.	3,41
FAC0000000872	ALIMENTOS SUPERIOR ALSUPERIOR S.A.	0,44
FAC0000000943	NILOTEX TELAS SCC	0,38
FAC0000000937	CORPORACION SUPERIOR CORPSUPERIOR S.A	5,73
FAC0000000931	CORPORACION SUPERIOR CORPSUPERIOR S.A	0,83
FAC0000000950	INPROLAC S.A.	2,96
FAC0000000957	PRODUCTORA AVICOLA CEVALLOS PROAVICEA CIA. LTDA.	11,18
FAC0000000970	SHINATEX S.A.	2,48
FAC0000000966	SHINATEX S.A.	13,02
FAC0000000968	MARCSEAL S.A	8,28
FAC0000000960	CLUB SOCIAL, CULTURAL Y DEPORTIVO ARRAYANES COUNTRY CLUB	4,83
FAC0000000979	SHINATEX S.A.	8,55
FAC0000000978	MARCSEAL S.A	0,31
FAC0000000973	INTEGRACIÓN AVÍCOLA ORO S.A.	1,3
FAC0000000983	PRODUCTORA AVICOLA CEVALLOS PROAVICEA CIA. LTDA.	10,24
FAC0000000980	NILOTEX TELAS SCC	4,07
FAC0000000981	NILOTEX TELAS SCC	0,42
FAC0000000964	INTEGRACIÓN AVÍCOLA ORO S.A.	2,18
FAC0000000975	GUSTAPAN S.C.C	5,75
FAC0000000990	S.J. JERSEY ECUATORIANO C.A.	0,41
FAC0000000963	INTEGRACIÓN AVÍCOLA ORO S.A.	0,94
FAC0000000965	INTEGRACIÓN AVÍCOLA ORO S.A.	1,47
FAC0000000962	ALPINA S.A	1,28
FAC0000000995	GUSTAPAN S.C.C	3,94
FAC0000000991	NILOTEX TELAS SCC	0,08
FAC0000000989	NILOTEX TELAS SCC	5,1
FAC0000001003	INDECAUCHO CÍA. LTDA.	3,21
FAC0000001004	INDECAUCHO CÍA. LTDA.	2,43
FAC0000000999	INTEGRACIÓN AVÍCOLA ORO S.A.	2,76
FAC0000000972	PROMOTORA HOTEL DANN CARLTON QUITO, PROMODANN CIA. LTDA.	8,42
FAC0000000998	INDUSTRIA PIOLERA PONTE SELVA	1,46
FAC0000000997	CORTINAS Y VISILLOS CORTYVIS CIA. LTDA	1,32
FAC0000001015	CORTINAS Y VISILLOS CORTYVIS CIA. LTDA	1,32
FAC0000001008	JABONERIA WILSON S.A.	4,24
FAC0000001021	MARCSEAL S.A	0,32
FAC0000001018	CLUB SOCIAL, CULTURAL Y DEPORTIVO ARRAYANES COUNTRY CLUB	1,08
FAC0000001000	ALPINA S.A	9,19
FAC0000001005	ALPINA S.A	6,65
FAC0000001030	SHINATEX S.A.	4,46
FAC0000001027	QUANTUMPHARM CIA. LTDA.	1,71
FAC0000001013	NILOTEX TELAS SCC	2,49
FAC0000001014	NILOTEX TELAS SCC	15,07

FAC0000001023	INTEGRACIÓN AVÍCOLA ORO S.A.	0,41
FAC0000001036	ACEROS INDUSTRIALES DEL ECUADOR ACINDEC S.A.	5,58
FAC0000001009	ALPINA S.A	1,08
FAC0000001010	ALPINA S.A	2,69
FAC0000001019	PROMOTORA HOTEL DANN CARLTON QUITO, PROMODANN CIA. LTDA.	12,97
FAC0000001041	FABRILACTEOS CIA LTDA	10,19
FAC0000001022	NILOTEX TELAS SCC	0,57
FAC0000001043	JABONERIA WILSON S.A.	14,09
FAC0000001039	MARCSEAL S.A	15,98
FAC0000001056	GUSTAPAN S.C.C	13,03
FAC0000001046	PROTECOMPU C.A.	2,54
FAC0000000959	INDUSTRIA LICORERA IBEROAMERICANA ILSA S.A.	9,83
FAC0000001044	PRODUCTORA AVICOLA CEVALLOS PROAVICEA CIA. LTDA.	70,36
FAC0000001052	S.J. JERSEY ECUATORIANO C.A.	0,36
FAC0000001025	INPROLAC S.A.	4,52
FAC0000001042	FARMACID S.A.	1,91
FAC0000001057	MARCSEAL S.A	12,57
FAC0000001038	NILOTEX TELAS SCC	0,34
FAC0000000982	CORPORACION SUPERIOR CORPSUPERIOR S.A	2,06
FAC0000000961	ALPINA S.A	2,02
FAC0000001037	PINTURAS CONDOR S.A.	2,99
FAC0000000992	GRUPO SUPERIOR S.A	0,38
FAC0000001059	NILOTEX TELAS SCC	0,06
FAC0000000987	EMPRESAS PINTO S.A	3,21
FAC0000001054	APARTAMENTOS Y HOTELES ECUATORIANOS APARTEC S.A. - MERCURE HOTEL ALAMEDA QUITO	1,95
FAC0000001032	INTEGRACIÓN AVÍCOLA ORO S.A.	11,59
FAC0000001073	GUSTAPAN S.C.C	2,21
FAC0000001078	NOVACLINICA S.A.	4,88
FAC0000001091	GUSTAPAN S.C.C	9,99
FAC0000001053	SHINATEX S.A.	6,32
FAC0000001070	INTEGRACIÓN AVÍCOLA ORO S.A.	2,46
FAC0000001088	PRODUCTORA AVICOLA CEVALLOS PROAVICEA CIA. LTDA.	70,3
FAC0000001085	INDUSTRIAS OMEGA C.A.	5,02
FAC0000001092	SHINATEX S.A.	0,78
FAC0000001069	INTEGRACIÓN AVÍCOLA ORO S.A.	0,53
FAC0000001093	MARCSEAL S.A	15,8
FAC0000001087	NILOTEX TELAS SCC	3,31
FAC0000001105	GUSTAPAN S.C.C	4,91
FAC0000001106	BOPP DEL ECUADOR S.A.	3,43
FAC0000001109	ESCOBAR RUIZ CIA. LTDA.	5,27
FAC0000001118	GUSTAPAN S.C.C	15,03
FAC0000001110	S.J. JERSEY ECUATORIANO C.A.	1,07
FAC0000001080	FIDEICOMISO HIT	2,64
FAC0000001124	INDUSTRIA PIOLERA PONTE SELVA	0,53
FAC0000001119	FIDEICOMISO HIT	2,78

FAC0000001121	ALIMENTOS SUPERIOR ALSUPERIOR S.A.	1,38
FAC0000001102	NILOTEX TELAS SCC	0,17
FAC0000001071	INTEGRACIÓN AVÍCOLA ORO S.A.	5,21
FAC0000001120	COHECO S.A	7,63
FAC0000001089	NOVOVASOS S.A.	2,89
FAC0000001066	INDUSTRIA LICORERA IBEROAMERICANA ILSA S.A.	10
FAC0000001084	INDUSTRIA LICORERA IBEROAMERICANA ILSA S.A.	4,01
FAC0000001129	ALIMENTOS SUPERIOR ALSUPERIOR S.A.	1,38
FAC0000001130	CORPORACION SUPERIOR CORPSUPERIOR S.A	0,49
FAC0000001086	ALPINA S.A	36,4
FAC0000001134	CLUB RANCHO SAN FRANCISCO	22,24
FAC0000001133	INTEGRACIÓN AVÍCOLA ORO S.A.	1,2
FAC0000001108	INDUSTRIAS OMEGA C.A.	0,44
FAC0000001107	INDUSTRIAS OMEGA C.A.	6,26
FAC0000001116	FACULTAD LATINOAMERICANA DE CIENCIAS SOCIALES FLACSO	29,13
FAC0000001127	YANBAL ECUADOR S.A	32,77
FAC0000001144	PRODUCTORA AVICOLA CEVALLOS PROAVICEA CIA. LTDA.	8,85
FAC0000001143	MARCSEAL S.A	2,51
FAC0000001150	GUSTAPAN S.C.C	1,66
FAC0000001152	S.J. JERSEY ECUATORIANO C.A.	0,5
FAC0000001154	INDECAUCHO CÍA. LTDA.	4,41
FAC0000001157	SHINATEX S.A.	0,6
FAC0000001149	INPROLAC S.A.	4,97
FAC0000001148	INPROLAC S.A.	1,42
FAC0000001156	ESCOBAR RUIZ CIA. LTDA.	8,4
FAC0000001172	SHINATEX S.A.	2,42
FAC0000001173	SHINATEX S.A.	12,02
FAC0000001175	INDECAUCHO CÍA. LTDA.	12,47
FAC0000001068	JABONERIA WILSON S.A.	5,93
FAC0000001166	CLUB SOCIAL, CULTURAL Y DEPORTIVO ARRAYANES COUNTRY CLUB	10,52
FAC0000001146	ALPINA S.A	5,54
FAC0000001176	SHINATEX S.A.	1,72
FAC0000001135	INDECAUCHO CÍA. LTDA.	16,67
FAC0000001164	YANBAL ECUADOR S.A	1,51
FAC0000001112	ALPINA S.A	2,68
FAC0000001099	ALPINA S.A	4,01
FAC0000001168	NILOTEX TELAS SCC	0,14
FAC0000001167	NILOTEX TELAS SCC	4,64
FAC0000001185	CLUB SOCIAL, CULTURAL Y DEPORTIVO ARRAYANES COUNTRY CLUB	11,1
FAC0000001186	INDUSTRIA PIOLERA PONTE SELVA	0,69
FAC0000001165	YANBAL ECUADOR S.A	5,83
FAC0000001117	INTEGRACIÓN AVÍCOLA ORO S.A.	15,64
FAC0000001187	PRODUCTORA AVICOLA CEVALLOS PROAVICEA CIA. LTDA.	5,86
FAC0000001192	GUSTAPAN S.C.C	0,27
FAC0000001189	INPROLAC S.A.	2,34
FAC0000001194	INPROLAC S.A.	3,83

FAC0000001191	MARCSEAL S.A	0,08
FAC0000001204	NOVOVASOS S.A.	2,88
FAC0000001202	GUSTAPAN S.C.C	2,85
FAC0000001211	INDUSTRIA PIOLERA PONTE SELVA	1,62
FAC0000001076	INTEGRACIÓN AVÍCOLA ORO S.A.	16,4
FAC0000001209	CORTINAS Y VISILLOS CORTYVIS CIA. LTDA	4,41
FAC0000001197	NILOTEX TELAS SCC	0,88
FAC0000001196	NILOTEX TELAS SCC	0,44
FAC0000001207	NILOTEX TELAS SCC	0,53
FAC0000001229	INDUSTRIA PIOLERA PONTE SELVA	7,19
FAC0000001225	PRODUCTORA AVICOLA CEVALLOS PROAVICEA CIA. LTDA.	13,96
FAC0000001236	NOVOVASOS S.A.	2,11
FAC0000001214	NILOTEX TELAS SCC	1,09
FAC0000001200	INTEGRACIÓN AVÍCOLA ORO S.A.	1,62
FAC0000001203	YANBAL ECUADOR S.A	4,54
FAC0000001231	PINTURAS CONDOR S.A.	2,02
FAC0000001244	PROMOTORA HOTEL DANN CARLTON QUITO, PROMODANN CIA. LTDA.	1,66
FAC0000001212	INDUSTRIA LICORERA IBEROAMERICANA ILSA S.A.	1,78
FAC0000001238	INDECAUCHO CÍA. LTDA.	3,13
FAC0000001239	INDECAUCHO CÍA. LTDA.	7,31
FAC0000001247	JABONERIA WILSON S.A.	2,72
FAC0000001248	FIDEICOMISO HIT	1,21
FAC0000001250	NILOTEX TELAS SCC	3,26
FAC0000001234	NILOTEX TELAS SCC	1,22
FAC0000001216	NILOTEX TELAS SCC	0,65
FAC0000001227	INTEGRACIÓN AVÍCOLA ORO S.A.	1,98
FAC0000001201	INTEGRACIÓN AVÍCOLA ORO S.A.	0,97
FAC0000001199	INTEGRACIÓN AVÍCOLA ORO S.A.	0,14
FAC0000001249	MARCSEAL S.A	1,54
FAC0000001256	PROMOTORA HOTEL DANN CARLTON QUITO, PROMODANN CIA. LTDA.	6,99
FAC0000001259	SHINATEX S.A.	2,18
FAC0000001253	BOPP DEL ECUADOR S.A.	5,84
FAC0000001254	BOPP DEL ECUADOR S.A.	0,47
FAC0000001237	YANBAL ECUADOR S.A	1,51
FAC0000001266	INDUSTRIA PIOLERA PONTE SELVA	4,86
FAC0000001255	INTEGRACIÓN AVÍCOLA ORO S.A.	8,62
FAC0000001260	INTEGRACIÓN AVÍCOLA ORO S.A.	0,54
FAC0000001195	INTEGRACIÓN AVÍCOLA ORO S.A.	7,07
FAC0000001280	SHINATEX S.A.	1,19
FAC0000001282	CONSTRUCTORA VILLACRECES ANDRADE S.A	4,63
FAC0000001281	CONSTRUCTORA VILLACRECES ANDRADE S.A	11,87
FAC0000001279	MARCSEAL S.A	0,92
FAC0000001291	FIDEICOMISO HIT	0,79
FAC0000001284	PRODUCTORA AVICOLA CEVALLOS PROAVICEA CIA. LTDA.	45,71
FAC0000001275	NILOTEX TELAS SCC	1,64

FAC0000001287	INTEGRACIÓN AVÍCOLA ORO S.A.	1,85
FAC0000001274	INTEGRACIÓN AVÍCOLA ORO S.A.	18,27
FAC0000001292	PRODUCTORA AVICOLA CEVALLOS PROAVICEA CIA. LTDA.	44,66
FAC0000001290	NILOTEX TELAS SCC	1,17
FAC0000001278	NILOTEX TELAS SCC	25,36
FAC0000001288	INTEGRACIÓN AVÍCOLA ORO S.A.	4,07
FAC0000001277	INTEGRACIÓN AVÍCOLA ORO S.A.	0,18
FAC0000001294	NILOTEX TELAS SCC	0,21
FAC0000001295	NILOTEX TELAS SCC	1,41
FAC0000001293	NILOTEX TELAS SCC	0,09
FAC0000001297	NILOTEX TELAS SCC	1,94
FAC0000000452	INTEGRACIÓN AVÍCOLA ORO S.A.	0,66
FAC0000000214	FABRINORTE CIA. LTDA.	20,99
FAC0000000215	FABRINORTE CIA. LTDA.	11,68
FAC0000000274	FABRINORTE CIA. LTDA.	0,78
FAC0000000321	FABRINORTE CIA. LTDA.	0,93
FAC0000000495	HILSEA INVESTMENTS LIMITED	2,99
FAC0000000496	HILSEA INVESTMENTS LIMITED	4,64
FAC0000000497	HILSEA INVESTMENTS LIMITED	5,27
FAC0000000510	FABRINORTE CIA. LTDA.	12
FAC0000000665	AHCORP ECUADOR CIA. LTDA.	36,22
FAC0000000740	FABRINORTE CIA. LTDA.	155,2
FAC0000000768	FABRINORTE CIA. LTDA.	6
FAC0000000732	HILSEA INVESTMENTS LIMITED	12,1
FAC0000000873	TECNANDINA S.A TENSA	67,2
FAC0000000856	AHCORP ECUADOR CIA. LTDA.	4,08
FAC0000000838	AHCORP ECUADOR CIA. LTDA.	6,82
FAC0000000930	FABRINORTE CIA. LTDA.	4,75
FAC0000000915	AHCORP ECUADOR CIA. LTDA.	5,09
FAC0000001055	FABRINORTE CIA. LTDA.	0,7
FAC0000001104	FABRINORTE CIA. LTDA.	3,81
FAC0000001096	AHCORP ECUADOR CIA. LTDA.	6,97
FAC0000001145	FABRINORTE CIA. LTDA.	50,32
FAC0000001174	FABRINORTE CIA. LTDA.	14,05
FAC0000001162	AHCORP ECUADOR CIA. LTDA.	21,31
FAC0000001161	AHCORP ECUADOR CIA. LTDA.	10,1
FAC0000001163	AHCORP ECUADOR CIA. LTDA.	20,21
FAC0000001198	AHCORP ECUADOR CIA. LTDA.	11,66
FAC0000001276	FABRINORTE CIA. LTDA.	61,62
FAC0000001265	FABRINORTE CIA. LTDA.	100,42
FAC0000001217	AHCORP ECUADOR CIA. LTDA.	25,82
FAC0000001219	AHCORP ECUADOR CIA. LTDA.	0,68
FAC0000001228	AHCORP ECUADOR CIA. LTDA.	70,19
FAC0000001218	AHCORP ECUADOR CIA. LTDA.	8,08
FAC0000001258	HILSEA INVESTMENTS LIMITED	5,69
FAC0000001272	HILSEA INVESTMENTS LIMITED	9,48

TOTAL	6.645,38
-------	----------

ANEXO 4.

VALIDACIÓN DE

PROPUESTA PRIMER

VALIDADOR

Validación de la propuesta: “Devolución del impuesto al valor IVA sobre retenciones en la fuente. Caso práctico: Empresa Electrycom S.A.”

Autor: David Benítez Cueva

ESQUEMA DE VALIDACIÓN

Para la elección de especialistas se ha considerado un perfil acorde a los siguientes criterios: formación académica relacionada con el tema investigativo, experiencia académica y/o laboral orientada a la gestión pública y motivación para participar. La siguiente tabla presenta información detallada de los actores seleccionados para la validación del modelo.

Tabla

Descripción de perfil de validadores

Nombres y Apellidos	Años de experiencia	Titulación Académica	Cargo	Firma
Carolina Paola Jaramillo Bayas	15 años	Magister en Finanzas	Docente	

Nota. Explicación del contenido

Tabla.

Escala de evaluación de criterios

CRITERIOS	EVALUACION SEGUN IMPORTANCIA Y REPRESENTATIVIDAD				
	En Total Desacuerdo	En Desacuerdo	Ni de Acuerdo Ni en Desacuerdo	De Acuerdo	Totalmente Acuerdo
Impacto				X	
Aplicabilidad					X
Conceptualización					X
Actualidad					X
Calidad Técnica				X	
Factibilidad					X
Pertinencia				X	

Nota. Explicación del contenido

**ANEXO 5.
VALIDACIÓN DE
PROPUESTA
SEGUNDO
VALIDADOR**

Validación de la propuesta: “Devolución del impuesto al valor IVA sobre retenciones en la fuente. Caso práctico: Empresa Electrycom S.A.”

Autor: David Benítez Cueva

ESQUEMA DE VALIDACIÓN

Para la elección de especialistas se ha considerado un perfil acorde a los siguientes criterios: formación académica relacionada con el tema investigativo, experiencia académica y/o laboral orientada a la gestión pública y motivación para participar. La siguiente tabla presenta información detallada de los actores seleccionados para la validación del modelo.

Tabla

Descripción de perfil de validadores

Nombres y Apellidos	Años de experiencia	Titulación Académica	Cargo	Firma
BRYAN DAVID LEMA PILATASIG	7 AÑOS	MBA. ADMINISTRACION DE EMPRESAS	ANALISTA CONTABLE	

Nota. Explicación del contenido

Una vez puntualizados los criterios utilizados en la validación, se determinó la escala de criterios cualitativos para su evaluación, según el nivel de importancia y representatividad

Tabla.

Escala de evaluación de criterios

CRITERIOS	EVALUACION SEGUN IMPORTANCIA Y REPRESENTATIVIDAD				
	En Total Desacuerdo	En Desacuerdo	Ni de Acuerdo Ni en Desacuerdo	De Acuerdo	Totalmente Acuerdo
Impacto					X
Aplicabilidad					X
Conceptualización				X	
Actualidad					X
Calidad Técnica				X	
Factibilidad					X
Pertinencia					X

Nota. Explicación del contenido

**ANEXO 6.
VALIDACIÓN DE
PROPUESTA TERCER
VALIDADOR**

Validación de la propuesta: “Devolución del impuesto al valor IVA sobre retenciones en la fuente. Caso práctico: Empresa Electrycom S.A.”

Autor: David Benítez Cueva

ESQUEMA DE VALIDACIÓN

Para la elección de especialistas se ha considerado un perfil acorde a los siguientes criterios: formación académica relacionada con el tema investigativo, experiencia académica y/o laboral orientada a la gestión pública y motivación para participar. La siguiente tabla presenta información detallada de los actores seleccionados para la validación del modelo.

Tabla

Descripción de perfil de validadores

Nombres y Apellidos	Años de experiencia	Titulación Académica	Cargo	Firma
Daisy Karina Arellano Iturralde	11 Años	Magister en Planificación Tributaria y Fiscalidad Internacional	Especialista en Auditoría Tributaria	

Nota. Explicación del contenido

Una vez puntualizados los criterios utilizados en la validación, se determinó la escala de criterios cualitativos para su evaluación, según el nivel de importancia y representatividad

Tabla.

Escala de evaluación de criterios

CRITERIOS	EVALUACION SEGUN IMPORTANCIA Y REPRESENTATIVIDAD				
	En Total Desacuerdo	En Desacuerdo	Ni de Acuerdo Ni en Desacuerdo	De Acuerdo	Totalmente Acuerdo
Impacto				X	
Aplicabilidad					X
Conceptualización				X	
Actualidad					X
Calidad Técnica				X	
Factibilidad					X
Pertinencia				X	

Nota. Explicación del contenido